SUPERINTENDENCIA NACIONAL DE BIENES ESTATALES

REPÚBLICA DEL PERÚ

RESOLUCIÓN N° 098-2016/SBN

San Isidro, 14 de diciembre de 2016

VISTO:

El Informe N° 01150-2016/SBN-OPP-MPO del 14 de diciembre de 2016, emitido por la Oficina de Planeamiento y Presupuesto, y;

CONSIDERANDO:

Que, la Superintendencia Nacional de Bienes Estatales es un organismo público ejecutor, adscrito al Ministerio de Vivienda, Construcción y Saneamiento, y el Ente Rector del Sistema Nacional de Bienes Estatales, responsable de normar los actos de adquisición, disposición, administración y supervisión de los bienes estatales, así como de ejecutar dichos actos respecto de los bienes cuya administración está a su cargo, de acuerdo a la normatividad vigente, gozando de autonomía económica, presupuestal, financiera, técnica y funcional, de conformidad a lo establecido en la Ley N° 29151 y su Reglamento, aprobado por el Decreto Supremo N° 007-2008-VIVIENDA;

Que, el numeral 71.1 del artículo 71 del Texto Único Ordenado de la Ley N° 28411, Ley General del Sistema Nacional de Presupuesto, aprobado por el Decreto Supremo N° 304-2012-EF, establece que las Entidades para la elaboración de sus Planes Operativos Institucionales y Presupuestos Institucionales, deben tomar en cuenta su Plan Estratégico Institucional (PEI) que debe ser concordante con el Plan Estratégico de Desarrollo Nacional (PEDN), los Planes Estratégicos Sectoriales Multianuales (PESEM), entre otros, según sea el caso;

Que, asimismo, el numeral 71.3 del artículo 71 del citado Texto Único Ordenado de la Ley N° 28411, señala que los Planes Operativos Institucionales reflejan las Metas Presupuestarias que se esperan alcanzar para cada año fiscal y constituyen instrumentos administrativos que contienen los procesos a desarrollar en el corto plazo, precisando las tareas necesarias para cumplir las Metas Presupuestarias establecidas para dicho período, así como la oportunidad de su ejecución, a nivel de cada dependencia orgánica;

Que, la Ley N° 30518, Ley de Presupuesto del Sector Público para el Año Fiscal 2017, aprobó el Presupuesto del Sector Público para el citado Año Fiscal, el cual constituye el instrumento de gestión del Estado que permite a las entidades lograr sus objetivos y metas contenidas en el Plan Operativo Institucional;

Que, con el Informe de Visto, la Oficina de Planeamiento y Presupuesto sustenta y remite el proyecto del "Plan Operativo Institucional POI 2017, de la Superintendencia Nacional de Bienes Estatales", que contiene la programación de las metas asignadas a los diferentes órganos y unidades orgánicas de la entidad, establecidas dentro del marco de los objetivos estratégicos diseñados en el "Plan Estratégico Institucional 2017 -2019, de la

Superintendencia Nacional de Bienes Estatales", y en función al presupuesto aprobado de la entidad;

Que, en tal sentido y con el fin de contar con un documento de gestión que muestre la programación de las metas en concordancia con los recursos financieros asignados a la Superintendencia Nacional de Bienes Estatales - SBN, resulta necesario emitir el acto de administración que apruebe el "Plan Operativo Institucional POI 2017, de la Superintendencia Nacional de Bienes Estatales", a efectos de contribuir al desarrollo de una gestión por resultados;

Con el visado de la Secretaría General, la Oficina de Planeamiento y Presupuesto y la Oficina de Asesoría Jurídica;

De conformidad con lo dispuesto en el artículo 71 del Texto Único Ordenado de la Ley N° 28411 – Ley General del Sistema Nacional de Presupuesto, aprobado por el Decreto Supremo N° 304-2012-EF; y en aplicación del artículo 10 y los literales h) y r) del artículo 11 del Reglamento de Organización y Funciones de la Superintendencia Nacional de Bienes Estatales – SBN, aprobado por el Decreto Supremo N° 016-2010-VIVIENDA;

SE RESUELVE:

Artículo 1.- Aprobar el "Plan Operativo Institucional POI 2017, de la Superintendencia Nacional de Bienes Estatales", de acuerdo al Anexo que forma parte integrante de la presente Resolución.

Artículo 2.- Los responsables de los órganos de la SBN, deberán remitir a la Oficina de Planeamiento y Presupuesto los informes trimestrales de ejecución de sus metas físicas y financieras, así como señalar las principales limitaciones o facilidades presentadas para el cumplimiento de las mismas, para la elaboración de los informes de evaluación del "Plan Operativo Institucional POI 2017, de la Superintendencia Nacional de Bienes Estatales", dentro los plazos que para tal efecto se establezcan.

Artículo 3.- Encargar a la Oficina de Planeamiento y Presupuesto el seguimiento, monitoreo y evaluación del "Plan Operativo Institucional POI 2017, de la Superintendencia Nacional de Bienes Estatales", aprobado por el artículo 1 de la presente Resolución.

Artículo 4.- El "Plan Operativo Institucional POI 2017, de la Superintendencia Nacional de Bienes Estatales", aprobado por el artículo 1 de la presente Resolución, podrá ser modificado y/o reformulado durante el proceso de su ejecución, sobre la base de los resultados y evaluación del mismo, a propuesta de la Oficina de Planeamiento y Presupuesto.

Artículo 5.- Encargar a la Oficina de Administración y Finanzas que disponga la publicación de la presente Resolución en la página web institucional (www.sbn.gob.pe).

Regístrese y comuníquese.

JOSE LUIS PAIRAZAMAN TORRES
SUPERINTENDENTE
SUPERINTENDENCIA NACIONAL DE BIENES ESTATALES

PERÚ | Ministerio de Vivienda, Construcción y Saneamiento | Superintendencia Nacional de Bienes Estatales

PLAN OPERATIVO INSTITUCIONAL

POI 2017

Alineado al PEI 2017-2019 de la Superintendencia Nacional de Bienes Estatales

PERÚ | Ministerio de Vivienda, Construcción y Saneamiento | Superintendencia Nacional de Bienes Estatales

SUPERINTENDENTE

DR. JOSE LUIS PAIRAZAMÁN TORRES

SECRETARIO GENERAL (e)

ING. PAUL ALEX LLAMOJA CABANILLAS

JEFE DE PLANEAMIENTO Y PRESUPUESTO

ING. PAUL ALEX LLAMOJA CABANILLAS

ÍNDICE

PRESENTACIÓN..... 3

I. INFORMACIÓN GENERAL 4

1.1 BASE LEGAL..... 5

1.2. MARCO ESTRATÉGICO INSTITUCIONAL..... 5

1.2.1 MISIÓN..... 5

1.2.2 OBJETIVOS ESTRATÉGICOS Y ACCIONES ESTRATÉGICAS PEI 2017-2019..... 6

1.2.3 ACCIONES ESTRATÉGICAS TRANSVERSALES PEI 2017-2019.. 6

II. ESTRUCTURA ORGANIZACIONAL. 7

III. VINCULACIÓN DE ACCIONES ESTRATÉGICAS DEL PEI 2017-2019 CON LAS ACTIVIDADES DEL POI 2017..... 8

IV. PROGRAMACIÓN DE ACTIVIDADES Y METAS DEL PLAN OPERATIVO INSTITUCIONAL POI 2017..... 14

PRESENTACIÓN

La Superintendencia Nacional de Bienes Estatales (SBN), es el Ente Rector del Sistema Nacional de Bienes Estatales (SNBE) y el Organismo Público Ejecutor responsable de normar los actos de adquisición, disposición, administración y supervisión de los bienes estatales, cuya administración está a su cargo, de acuerdo con la normatividad vigente, a nivel nacional.

El Plan Operativo Institucional POI, es un documento de gestión que desagrega en actividades, las acciones estratégicas identificadas en el Plan Estratégico Institucional, lo que posibilitará a la entidad el logro de sus objetivos estratégicos. Asimismo, orienta la asignación presupuestal durante el año fiscal correspondiente.

El Plan Operativo Institucional POI - 2017 de la Superintendencia Nacional de Bienes Estatales - SBN que se presenta, se encuentra alineado al Plan Estratégico Institucional PEI 2017- 2019 de la SBN, aprobado mediante Resolución N° 097-2016/SBN de fecha 13 de diciembre de 2016 y este último al Plan Estratégico Sectorial Multianual - PESEM 2016 - 2021 del Sector Ministerio de Vivienda, Construcción y Saneamiento - MVCS.

La estructura del documento comprende: información general, base legal, marco estratégico institucional, estructura organizacional, vinculaciones de acciones estratégicas del PEI 2017–2019 con las actividades del POI 2017 y la programación de actividades, metas físicas y financieras e indicadores.

El Plan Operativo Institucional POI - 2017 de la SBN, se ha elaborado de acuerdo a lo establecido en la Directiva N°001-2014-CEPLAN "Directiva General del Proceso de Planeamiento Estratégico - Sistema Nacional de Planeamiento Estratégico" y con la participación de los responsables de los órganos y unidades orgánicas de la SBN. Cabe destacar que para la presente formulación, se han priorizado los productos y resultados articulados con los objetivos estratégicos del PEI 2017 - 2019 y las acciones estratégicas desarrolladas en el «Taller de Formulación del POI 2017» bajo la transferencia metodológica del Centro Nacional de Planeamiento Estratégico (CEPLAN).

Oficina de Planeamiento y Presupuesto

I. INFORMACIÓN GENERAL

La Superintendencia Nacional de Bienes Estatales SBN, es el ente Rector del Sistema Nacional de Bienes Estatales y organismo público ejecutor adscrito al Sector Vivienda Construcción y Saneamiento, que pretende con el presente documento de gestión desarrollar un conjunto de actividades estratégicas y metas priorizadas por sus órganos y unidades orgánicas de línea, de soporte y de dirección institucional, lograr una eficiente gestión de la administración de los bienes estatales, contribuyendo así al proceso de modernización de la gestión del Estado.

La Ley N° 30518 del Presupuesto del Sector Público para el Año Fiscal 2017, asignó al Pliego 056 de la Superintendencia Nacional de Bienes Estatales - SBN un Presupuesto Institucional de Apertura - PIA que asciende a S/ 33 468 458 millones.

El presente Plan Operativo Institucional, comprende diez (10) metas presupuestales, correspondientes a «230 653 metas físicas» vinculadas a las acciones estratégicas del PEI 2017- 2019.

Metas Físicas - POI 2017 y PIA 2017 – SBN

Categoría Presupuestal	Meta Presupuestal	Órganos y Unidades Orgánicas	POI 2017	
		Responsable	Meta Física	Presupuesto
Acciones Centrales	Meta 01	AD-SG-UTD-ORPE-OAJ-OPP	148 844	3 394 162
	Meta 02	OAF-SAA-SAC-SAPE-SAT-TI	19 153	3 108 336
	Meta 03	OCI	37	396 195
	Meta 04	PP	4 347	2 353 138
APNOP	Meta 05	DGPE-SADPE-SDDI	2 513	12 517 228
	Meta 06	SDS - SDAPE	428	1 428 564
	Meta 07	SDS	1 958	5 434 875
	Meta 08	SAPE	12	50 841
	Meta 09	SDRC	51 335	2 164 656
	Meta 10	DNR-SDNC	2 026	2 620 463
TOTAL			**230 653**	**33 468 458**

Distribución porcentual del Presupuesto Institucional de Apertura PIA por Acciones Centrales (AC) y Acciones que no resultan en productos (APNOP)

Acciones Centrales 27.64% del PIA

APNOP 72.36% del PIA

En virtud de estos montos establecidos, se realizaron los ajustes a las iniciales propuestas del Plan Operativo Institucional de la SBN, los cuales alineadas a la metodología del Centro Nacional de Planeamiento Estratégico (CEPLAN) y el ejercicio realizado durante el desarrollo del Taller de Formulación del POI 2017 se plasmaron las metas en las matrices de programación diseñadas para tal fin.

1.1 BASE LEGAL

- ✓ Ley N° 29151, Ley General del Sistema Nacional de Bienes Estatales.
- ✓ Ley Nº 29158, Ley Orgánica del Poder Ejecutivo.
- ✓ Ley Nº 27658, Ley Marco de Modernización de la Gestión del Estado.
- ✓ Ley Nº 30518, Ley del Presupuesto del Sector Público, para el Año Fiscal 2017.
- ✓ Decreto Legislativo Nº 1088, Ley del Sistema Nacional de Planeamiento Estratégico y del Centro Nacional de Planeamiento Estratégico.
- ✓ Decreto Supremo Nº 304-2012-EF, que aprueba el Texto Único Ordenado de la Ley Nº 28411 – Ley General del Sistema Nacional de Presupuesto.
- ✓ Decreto Supremo N° 016-2010-VIVIENDA que aprueba el Reglamento de Organización y Funciones ROF de la SBN.
- ✓ Decreto Supremo N° 004-2013-PCM, que aprueba la Política Nacional de Modernización de la Gestión Pública.
- ✓ Resolución Ministerial Nº 354-2015-VIVIENDA, mediante la cual, se aprueba el "Plan Estratégico Sectorial Multianual (PESEM) 2016-2021 del Sector Vivienda, Construcción y Saneamiento.
- ✓ Resolución Nº 097-2016/SBN del 13 de diciembre de 2016, que aprueba el Plan Estratégico Institucional PEI 2017- 2019 de la Superintendencia Nacional de Bienes Estatales.

1.2 MARCO ESTRATÉGICO INSTITUCIONAL

1.2.1. MISIÓN

Normar, gestionar y supervisar los bienes estatales en beneficio de las entidades públicas, privadas y ciudadanía, de manera transparente y con enfoque territorial

1.2.2 OBJETIVOS ESTRATÉGICOS Y ACCIONES ESTRATÉGICAS PEI 2017 – 2019

Objetivos Estratégicos	Acciones Estratégicas
OEI.01 Fortalecer el Sistema de Información Nacional de Bienes Estatales a favor de los usuarios.	**AEI.01.01** Catastro de bienes inmuebles sistematizado, actualizado y validado en beneficio de los usuarios **AEI.01.02** Información de los bienes muebles consolidada para las Entidades Públicas.
OEI.02 Promover un apropiado marco jurídico del Sistema Nacional de Bienes Estatales (SNBE) en beneficio de la sociedad.	**AEI.02.01** Propuesta normativa del SNBE integral y coherente en beneficio de la sociedad. **AEI.02.02** Opinión rectora consistente del SNBE en beneficio de la sociedad.
OEI.03 Desarrollar la gestión eficiente de los bienes inmuebles del Estado a favor de la sociedad.	**AEI.03.01** Bienes inmuebles entregados mediante procedimientos predictibles a favor de la sociedad **AEI.03.02** Información de bienes inmuebles con potencialidad a favor de la sociedad **AEI.03.03** Bienes inmuebles saneados para promover la inversión pública y privada en favor de la sociedad.
OEI.04 Promover el uso adecuado de los bienes estatales en beneficio de la sociedad	**AEI.04.01** Supervisión permanente para la gestión de los bienes del Estado **AEI.04.02** Defensa jurídica oportuna en favor del Estado **AEI.04.03** Desarrollo de capacidades permanente de los servidores del Estado.

1.2.3 ACCIONES ESTRATÉGICAS TRANSVERSALES DEL PEI 2017 – 2019 DE LA SBN

1. Fortalecer el posicionamiento institucional

2. Mejorar la capacidad de gestión de la SBN

3 .Gestión de la continuidad operativa de la SBN

II. ESTRUCTURA ORGANIZACIONAL

La SBN según lo establecido en el Reglamento de Organización y Funciones aprobado por Decreto Supremo N° 016-2010-VIVIENDA, tiene la estructura orgánica siguiente:

Organigrama de la SBN

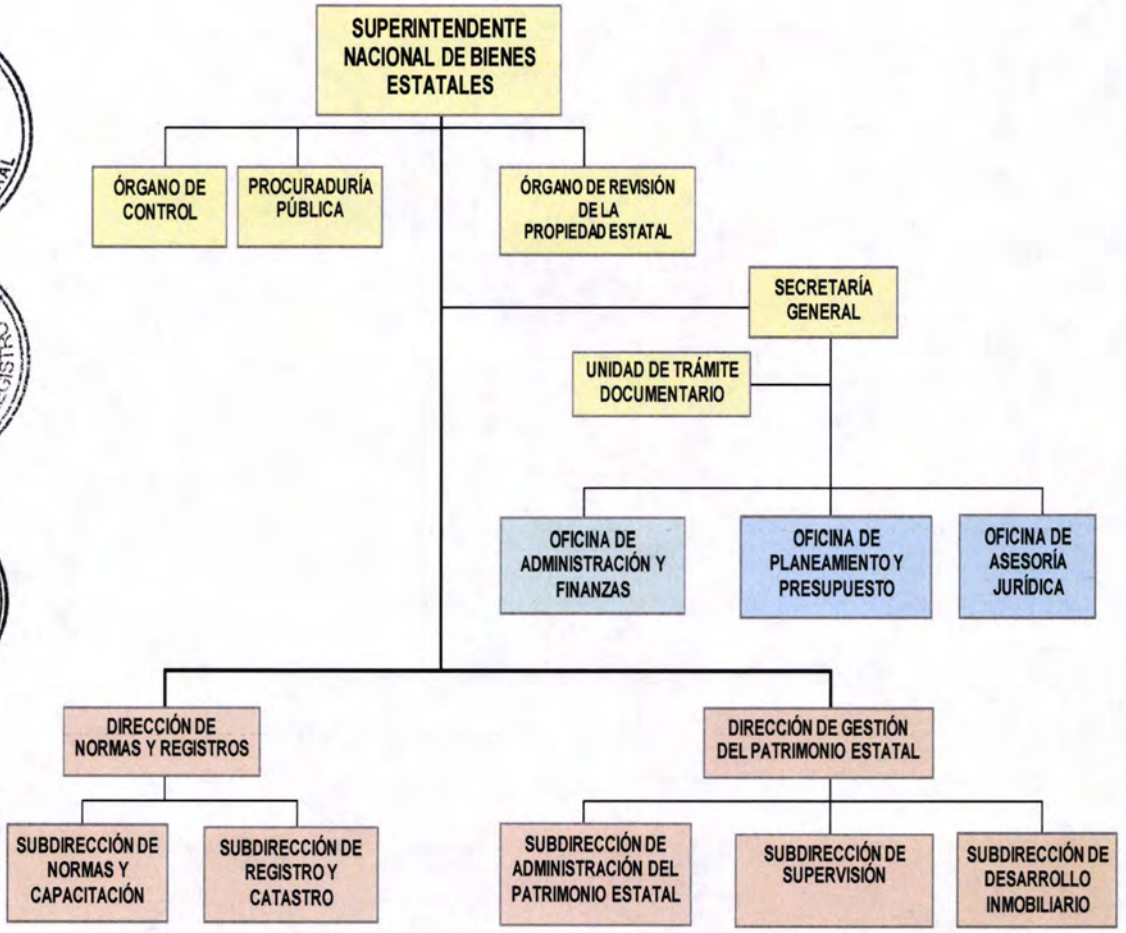

III. VINCULACIÓN DE LAS ACCIONES ESTRATÉGICAS DEL PEI 2017 - 2019

Centro de Costo	AEI.01.01 Catastro de bienes inmuebles sistematizado, actualizado y validado en beneficio de los usuarios
	Actividad POI
SDRC	Registro y actualización de bienes inmuebles en el Sistema de Información Nacional de Bienes Estatales.
	Gestión de legajos físicos vinculados al SINABIP.
	Coordinación y gestión de documentos de respuestas de la Subdirección.
	Atención de consultas de búsqueda catastral en la base de datos del Sistema de Información Nacional de Bienes Estatales.
	Consolidación y actualización de la base de datos catastral de bienes inmuebles estatales en el sistema de información de la SBN.
	Consolidación y actualización de la base de datos catastral de bienes inmuebles estatales del Departamento de Moquegua en el sistema de información de la SBN.
	AEI.01.02 Información de los bienes muebles consolidada para las entidades públicas
	Registro de entidades que remiten sus inventarios de bienes muebles en el Sistema de Información Nacional de Bienes Estatales
	Promoción y difusión del Registro Único Obligatorio a las entidades públicas en el SINABIP

La Superintendencia Nacional de Bienes Estatales promoverá, que la información gráfica catastral de los predios del Estado, esté georreferenciada de acuerdo al marco geodésico vigente.

En base al principio de integración de la «información predial» todas las entidades que conforman el Sistema Nacional de Bienes Estatales deberán registrar sus predios en el SINABIP, en ese sentido la Superintendencia Nacional de Bienes Estatales contribuirá a consolidar el catastro nacional de las propiedades inmobiliarias de los bienes del Estado.

Centro de Costo	AEI.02.01 - Propuesta normativa del SNBE integral y coherente en beneficio de la sociedad
	Actividad POI
SDNC	Formulación de proyectos normativos del SNBE
	Actividades de difusión en materia normativa sobre propiedad estatal
	AEI.02.02 - Opinión rectora consistente del SNBE en beneficio de la sociedad
	Emitir opinión sobre la interpretación o aplicación de las normas del SNBE
	AEI.04.03 - Desarrollo de capacidades permanente de los servidores del Estado
	Certificar a profesionales y técnicos de la SNBE

La opinión rectora de la SBN, conlleva a que las demás entidades del sistema y el administrado se vean favorecidos ante el conocimiento de la interpretación de determinadas normas y una adecuada aplicación de las mismas.

Es importante señalar, que la emisión de nuevas normas trae como consecuencia la reformulación de procedimientos que en muchos casos ya se encuentran regulados a través de leyes, reglamentos y directivas. En ese contexto, se presenta un nuevo escenario en el que la Subdirección de Normas y Capacitación a través de sus acciones estratégicas, contemple el desarrollo de un estudio de los alcances normativos que se van aprobando así como la no contradicción con otras normas, con el propósito de evitar la generación de vacíos legales.

Por otro lado, dichas normas originan la necesidad de contar con una base de información sistematizada y actualizada, útil no solo a los operadores de la SBN sino también aquellas entidades que conforman el Sistema Nacional de Bienes Estatales. Para tal efecto, la Subdirección de Normas y Capacitación fortalecerá las acciones y dará sostenibilidad al acceso de un compendio que contenga toda la normativa aplicable a los bienes del Estado.

AEI.03.01- Bienes inmuebles entregados mediante procedimientos predictibles a favor de la sociedad	
Centro de Costo	Actividad POI
SDAPE	Predios incorporados a favor del Estado (primera inscripción de dominio y donación).
	Primera inscripción de dominio - Moquegua.
	Predios entregados (arrendamiento, usufructo y servidumbre convencional).
	Predios entregados (servidumbre Ley Nº 30327).
	Brindar información de los predios (gestión SDAPE - casos especiales).
	Evaluación de predios susceptible de prescripción adquisitiva de dominio.
	Información de predios requerida por PP, UTD, SDRC y otros.
	Información de predios recepcionados por recuperación judicial y extrajudicial.
	Información de predios para gestionar el pago de arbitrios.
	Brindar información de predios al usuario.
	Información respecto al fortalecimiento del área.

La Subdirección de Administración del Patrimonio Estatal (SDAPE), promoverá entre otros el saneamiento de la propiedad estatal para incentivar la inversión pública y privada.

Centro de Costo	AEI.03.01- Bienes inmuebles entregados mediante procedimientos predictibles a favor de la sociedad
	Actividad POI
SDDI	Inmuebles entregados en compra venta directa.
	Inmuebles entregados en transferencia a las entidades del SNBE.
	Inmuebles entregados en derecho de superficie, permuta, así como saneados para una mejor disposición.
	Inmuebles vendidos a través de subasta pública de predios de la Región Moquegua.
	Inmuebles vendidos a través de subasta pública de predios a nivel nacional.
	Opiniones técnicas a entidades del SNBE sobre actos de disposición.
	Asesoramiento a entidades del SNBE y resultados de gestión.
	Acciones administrativas para el fortalecimiento del área.
	AEI.03.02- Información de bienes inmuebles con potencialidad a favor de la sociedad
	Consultorías para la incorporación de predios al portafolio inmobiliario.
	Incorporación de predios al portafolio inmobiliario en la Región Moquegua.
	Incorporación de predios al portafolio inmobiliario a nivel nacional.

Las actividades de la Subdirección de Desarrollo Inmobiliario (SDDI), coadyuvarán a las mejores prácticas en el crecimiento económico del país, a través del procedimiento y aprobación de la «venta directa» y «subasta pública» de predios de disponibilidad, que se encuentren bajo competencia de la SBN.

AEI.04.01 - Supervisión permanente para la gestión de los bienes del Estado	
Centro de Costo	Actividad POI
SDS	Supervisar el cumplimiento de la finalidad asignada al predio (dominio público).
	Supervisar el cumplimiento de la finalidad asignada al predio (dominio público) Moquegua.
	Fiscalizar la gestión de los bienes muebles e inmuebles de las entidades del SNBE.
	Cautelar el uso y atender denuncias de uso indebido de los bienes inmuebles.
	Cautelar el uso y atender denuncias de uso indebido de los bienes inmuebles Moquegua.
	Acciones de verificación y cautela de los bienes inmuebles en el departamento de Moquegua.
	Supervisar los inventarios supervisado por la SBN.
	Supervisar actos y procedimientos de administración y disposición sobre bienes, actos y /o procedimientos de administración y disposición sobre bienes muebles del Estado.
	Supervisar los actos sobre los bienes inmuebles emitidos por la SBN a favor de las entidades del SNBE y terceros.
	Supervisar los actos sobre los bienes inmuebles emitidos por la SBN a favor de las entidades del SNBE y terceros, Moquegua.
	Acciones preventivas para la cautela de los bienes del Estado.

El desarrollo de las actividades de supervisión contribuirán en la lucha contra posesiones irregulares, de modo que se incentive la inversión pública y privada y como resultado se fortalecerán las competencias de la SBN en bien de la sociedad.

AEI.04.02 - Defensa Jurídica oportuna en favor del Estado	
Centro de Costo	Actividad operativa
PP	Realizar el seguimiento de los procesos judiciales en Moquegua.
	Ejecutar gestiones administrativas y legales en Moquegua.
	Tomar acciones para la recuperación de predios extrajudicialmente en Moquegua
	Realizar el seguimiento de los procesos judiciales a nivel nacional.
	Ejecutar gestiones administrativas y legales a nivel nacional.
	Tomar acciones para la recuperación de predios extrajudicialmente a nivel nacional.
	Fortalecimiento del área.

La Ley N° 30230 faculta al Estado ejercer su soberanía para recuperar, a través de una acción extrajudicial, los terrenos de su propiedad que hayan sido ocupados por traficantes de tierras. En este ámbito las actividades operativas programadas coadyuvarán a reducir las invasiones y en nuestro país se generará un crecimiento ordenado de la ciudad.

IV. PROGRAMACIÓN DE ACTIVIDADES Y METAS DEL PLAN OPERATIVO INSTITUCIONAL POI 2017

Unidad responsable	Superintendencia	Año	2017

PEI	Objetivo Estratégico	**Código**	**Descripción**	**Indicador**	**Unidad de medida**	**Meta**
		N.A	Transversal	N.A	N.A	N.A
	Acciones Estratégicas Institucionales	**Código**	**Descripción**	**Indicador**	**Unidad de medida**	**Meta**
		AES01	Fortalecer el posicionamiento institucional	Número convenios de cooperación interinstitucional	Convenio suscrito	12
		Categoría presupuestal		**Meta presupuestal**		
		Acciones centrales	Conducción y orientación superior	Meta 01		

Programación de las actividades operativas

	Código de actividad operativa	Actividad Operativa	Unidad de Medida	Metas	Ene	Feb	Mar	Abr	May	Jun	Jul	Ago	Set	Oct	Nov	Dic	Meta Anual
POI	1.1.1	Proponer, evaluar y aprobar según corresponda, las disposiciones normativas que contribuyan a la optimización de la regulación respecto de la gestión de la propiedad estatal	Documento	Física	0	1	0	0	1	0	1	0	1	0	1	0	5
				Valor de referencia (S/.)	6 932	12 932	6 932	6 932	6 932	6 932	6 932	6 932	6 932	6 932	6 932	6 932	89184
	1.1.2	Evaluar el cumplimiento de metas de la gestión operativa y administrativa de la Institución	Documento	Física	0	1	0	1	0	1	0	1	0	1	0	1	6
				Valor de referencia (S/.)	3 028	10 628	3 028	3 028	3 028	3 028	3 028	3 028	3 028	3 028	3 028	3 028	43936
	1.1.3	Verificación del cumplimiento e implementación de recomendaciones formuladas por el Órgano de Control Institucional de la Contraloría General de la República	Documento	Física	0	0	1	0	0	1	0	0	1	0	0	1	4
				Valor de referencia (S/.)	4 393	4 393	4 393	4 393	4 393	4 393	4 393	4 393	4 393	4 393	4 393	4 393	52716
	1.1.4	Proponer y/o aprobar la celebración de convenios, contratos y acuerdos de cooperación técnica y financiera con instituciones públicas y privadas, nacionales y extranjeras y/o sus modificaciones o addendas	Documento	Física	0	1	2	1	1	2	1	1	2	1	1	1	14
				Valor de referencia (S/.)	7 148	7 148	7 148	7 148	7 148	7 148	7 148	7 148	7 148	7 148	7 148	7 148	85776
	1.1.5	Impulsar y consolidar la implementación del Sistema de Información Nacional de Bienes Estatales	Documento	Física	0	1	0	0	1	0	0	1	0	0	1	0	4
				Valor de referencia (S/.)	7 148	7 148	7 148	7 148	7 148	7 148	7 148	7 148	7 148	7 148	7 148	7 148	85776
	1.1.6	Fomentar eventos para una cultura organizacional dentro del marco de la Ética y la Función Pública	Evento	Física	0	0	0	1	0	0	0	1	0	0	0	1	3
				Valor de referencia (S/.)	3 819	11 419	3 819	3 819	3 819	3 819	3 819	3 819	3 819	3 819	3 819	3 828	53437
	1.1.7	Audiencias y/o reuniones de trabajo con autoridades o administrados	Documento	Física	15	15	15	15	15	15	15	15	15	15	15	15	180
				Valor de referencia (S/.)	3 820	3 820	3 820	3 820	3 820	3 820	3 820	3 820	3 820	3 820	3 820	3 820	45840
	1.1.8	Aprobación de instrumentos para la gestión administrativa y operativa de la SBN	Documento	Física	0	1	1	1	1	1	1	1	1	1	1	0	10
				Valor de referencia (S/.)	7 149	7 149	7 149	7 149	7 149	7 149	7 149	7 149	7 149	7 149	7 149	7 149	85788

SUPERINTENDENCIA NACIONAL DE BIENES ESTATALES
REPUBLICA DEL PERU

JOSE LUIS PAIRAZAMAN TORRES
SUPERINTENDENTE
SUPERINTENDENCIA NACIONAL DE BIENES ESTATALES

Unidad responsable	Secretaría General	Año	2017

		Código	Descripción	Indicador	Unidad de medida	Meta
PEI	Objetivo Estratégico Institucional	N.A	Transversal	N.A	N.A	N.A
	Acciones Estratégicas Institucionales	**Código**	**Descripción**	**Indicador**	**Unidad de medida**	**Meta**
		AES01	Fortalecer el posicionamiento institucional	Número convenios de cooperación interinstitucional suscritos	Convenio suscrito	12
		AES02	Mejorar la capacidad de gestión de la SBN	Tasa de Insatisfacción sobre la gestión operativa de la SBN	Consultas atendidas por las áreas	31
		Categoría presupuestal		**Meta presupuestal**		
		Acciones centrales	Conducción y orientación superior	Meta 01		

Programación de las actividades operativas

	Código de actividad operativa	Actividad Operativa	Unidad de Medida	Metas	Ene	Feb	Mar	Abr	May	Jun	Jul	Ago	Set	Oct	Nov	Dic	Meta Anual
POI	1.2.1	Emitir resoluciones	Resoluciones	Física	8	8	10	12	14	12	14	12	14	12	14	12	142
				Valor de referencia (S/.)	5 384	5 184	5 184	5 184	7 310	5 184	9 232	5 163	4 723	4 723	6 849	8 732	72 852
	1.2.2	Fortalecer la gestión de la Secretaría General	Acciones	Física	0	0	1	0	0	1	0	0	1	0	0	1	4
				Valor de referencia (S/.)	5 384	15 184	35 397	15 184	17 310	15 184	19 232	15 163	5 223	4 723	6 849	8 732	163 565
	1.2.3	Conducir los Comités conformados en atención a las normas aplicables para la SBN	Acciones	Física	3	3	4	3	3	4	3	3	4	3	3	4	40
				Valor de referencia (S/.)	4 923	4 723	4 723	4 723	6 849	4 723	8 732	4 723	4 723	4 723	6 849	8 732	69 146
	1.2.4	Revisar, coordinar y/o aprobar propuestas de documentos de gestión y otros remitidos por los órganos de apoyo y asesoramiento para posterior toma de decisiones.	Documentos	Física	140	160	140	160	140	160	140	160	140	160	140	160	1 800
				Valor de referencia (S/.)	5 616	5 416	5 416	5 416	7 542	5 416	9 464	5 396	4 957	4 957	7 083	8 966	75 645
	1.2.5	Seguimiento a la implementación de las recomendaciones de Auditoria	Acciones	Física	2	1	1	2	2	1	2	1	2	2	1	1	18
				Valor de referencia (S/.)	5 384	5 184	5 184	5 184	7 310	5 184	9 232	5 163	4 723	4 723	6 849	8 732	72 852
	1.2.6	Conducir y coordinar las acciones de los órganos de apoyo y de asesoramiento para contribuir con el desarrollo y eficiencia de la SBN	Acciones	Física	3	4	3	4	3	4	3	4	3	4	3	4	42
				Valor de referencia (S/.)	5 384	5 184	5 184	5 184	7 310	5 184	9 232	5 163	4 723	4 723	6 849	8 732	72 852
POI	1.2.7	Promover actividades de comunicación interna	Actividad	Física	26	27	27	26	27	27	26	26	27	26	27	26	318
				Valor de referencia (S/.)	5 385	5 384	5 385	5 384	22 385	5 384	5 146	4 947	613	613	613	613	61 852
	1.2.8	Promover actividades de comunicación externa	Actividad	Física	20	22	24	23	22	21	20	21	21	21	20	20	255
				Valor de referencia (S/.)	5 018	5 018	5 018	5 017	5 017	5 018	5 146	4 947	613	613	613	613	42 651
	1.2.9	Promover, coordinar y atender actividades protocolares	Actividad	Física	0	0	2	1	1	1	0	1	0	1	1	0	8
				Valor de referencia (S/.)	5 018	5 018	5 018	5 017	5 017	5 018	5 146	4 946	613	613	613	613	42 650

S.B.N. REPUBLICA DEL PERU SECRETARIA GENERAL

Unidad responsable	Unidad de Trámite Documentario	Año	2017

		Código	Descripción	Indicador	Unidad de medida	Meta
PEI	Objetivo Estratégico Institucional	N.A	Transversal	N.A	N.A	N.A
	Acciones Estratégicas Institucionales	**Código**	**Descripción**	**Indicador**	**Unidad de medida**	**Meta**
		AES02	Mejorar la capacidad de gestión de la SBN	Tasa de Insatisfacción sobre la gestión operativa de la SBN	Consultas atendidas	31
		Categoría presupuestal		**Meta presupuestal**		
		Acciones centrales	Conducción y orientación superior	Meta 01		

Programación de las actividades operativas

	Código de actividad operativa	Actividad operativa	Unidad de medida	Metas	Ene	Feb	Mar	Abr	May	Jun	Jul	Ago	Set	Oct	Nov	Dic	Meta anual
POI	1.3.1	Atención de solicitudes de servicios documentales e informativos	Documento	Física	220	205	231	235	245	235	225	265	35	35	35	25	1 991
				Valor de referencia (S/.)	1 607	1 607	1 607	1 607	1 607	1 607	1 907	1 607	0	0	0	0	13 156
	1.3.2	Atención a las consultas legales e informativas de los administrados	Acción	Física	400	400	400	400	400	400	400	400	400	400	400	400	4 800
				Valor de referencia (S/.)	6 607	6 607	6 536	6 500	6 500	6 500	6 800	6 500	3 000	3 000	0	0	58 550
	1.3.3	Encargos de Adir, Sg u otras unidades orgánicas	Documento	Física	403	403	404	403	403	404	403	403	404	403	403	404	4 840
				Valor de referencia (S/.)	4 550	17 611	14 000	14 000	14 000	11 000	16 000	16 000	16 000	15 000	5 000	5 000	148 161
	1.3.4	Registro de documentos en la mesa de partes	Documento	Física	1 950	2 000	3 300	2 700	2 480	2 450	2 500	2 600	2 600	2 550	2 600	2 350	30 080
				Valor de referencia (S/.)	1 607	1 607	1 607	1 607	1 607	1 607	1 907	1 607	0	0	0	0	13 156
	1.3.5	Digitalización de documentos custodiados por la SBN	Documento escaneado	Física	3 990	4 340	5 720	5 020	2 280	4 680	4 830	5 190	5 720	5 050	5 100	4 730	56 650
				Valor de referencia (S/.)	3 407	3 407	3 407	3 407	3 407	3 407	3 707	2 807	1 500	1 500	0	0	29 956
	1.3.6	Gestionar la correspondencia de documentos	Documento	Física	2 097	2 807	2 707	2 657	2 407	3 107	2 507	2 607	2 807	2 507	2 807	2 407	31 424
				Valor de referencia (S/.)	1 500	1 500	1 500	1 500	1 500	1 500	1 500	1 500	1 500	1 500	0	0	15 000
	1.3.7	Notificación de actos administrativos	Documento	Física	280	360	390	480	520	570	410	370	550	470	370	340	5 110
				Valor de referencia (S/.)	1 607	1 607	1 607	1 607	1 607	1 607	1 607	1 607	600	0	0	0	13 456
	1.3.8	Reporte mensual de encuestas del servicio al ciudadano	Documento	Física	51	51	51	51	81	81	81	81	81	81	81	81	852
				Valor de referencia (S/.)	1 500	1 500	1 500	1 500	1 500	1 500	1 500	1 500	1 500	1 500	0	0	15 000
	1.3.9	Ejecución del Plan Anual del Órgano de Administración de Archivos	Documento	Física	193	193	202	223	633	632	634	642	654	684	686	672	6 048
				Valor de referencia (S/.)	7 868	7 189	17 939	38 389	9 099	7 189	11 912	7 189	3 975	3 975	5 886	7 648	128 258

S.B.N. REPÚBLICA DEL PERÚ UNIDAD DE TRAMITE DOCUMENTARIO

Unidad responsable	Organo de Revisión de la Propiedad Estatal	Año	2017

		Código	Descripción	Indicador	Unidad de medida	Meta
PEI	Objetivo Estratégico Institucional	OE4	Promover el uso adecuado de los bienes estatales en beneficio de la sociedad	Porcentaje de bienes inmuebles utilizados adecuadamente por las entidades del SNBE	Bienes inmuebles	80%
	Acciones Estratégicas Institucionales	**Código**	**Descripción**	**Indicador**	**Unidad de medida**	**Meta**
		AEI.04.01	Supervisión permanente para la gestión de los bienes del Estado.	Porcentaje de bienes inmuebles supervisados	Bienes inmuebles	2,25%
		Categoría presupuestal		**Meta presupuestal**		
		Acciones centrales	Conducción y orientación superior	Meta 01		

Programación de las actividades operativas

	Código de actividad operativa	Actividad operativa	Unidad de medida	Metas	Ene	Feb	Mar	Abr	May	Jun	Jul	Ago	Set	Oct	Nov	Dic	Meta anual
POI	1.4.1	Resolver conflictos sobre bienes de propiedad estatal	Resolución	Física	3	3	0	0	3	0	0	0	3	0	3	0	15
				Valor de referencia (S/.)	11 971	11 171	17 171	11 171	11 171	9 867	16 995	9 171	9 171	9 171	9 097	16 496	142 623

SBN
REPÚBLICA DEL PERÚ
ÓRGANO DE REVISIÓN DE LA PROPIEDAD ESTATAL

Unidad responsable	Oficina de Asesoría Jurídica	Año	2017

PEI	Objetivo Estratégico Institucional	**Código**	**Descripción**	**Indicador**	**Unidad de medida**	**Meta**
		N.A	Transversal	N.A	N.A	N.A
	Acciones Estratégicas Institucionales	**Código**	**Descripción**	**Indicador**	**Unidad de medida**	**Meta**
		AES01	Fortalecer el posicionamiento institucional	Número convenios de cooperación interinstitucional suscritos	Convenio suscrito	12
		Categoría presupuestal		**Meta presupuestal**		
		Acciones centrales	Conducción y orientación superior	Meta 01		

Programación de las actividades operativas

	Código de actividad operativa	Actividad operativa	Unidad de medida	Metas	Ene	Feb	Mar	Abr	May	Jun	Jul	Ago	Set	Oct	Nov	Dic	Meta anual
POI	*1.5.1*	Asesoramiento jurídico a la Alta Dirección y demás órganos que lo requieran, en materia de administración y gestión institucional	Documento	Física	20	25	26	25	25	25	26	22	25	22	25	30	296
				Valor de referencia (S/.)	9 356	9 356	9 356	9 356	9 356	9 356	9 356	9 249	7 644	7 644	7 645	7 646	105 320
	1.5.2	Evaluar la adecuación normativa de los proyectos de documentos de gestión o de sus propuestas de modificación	Documento	Física	11	5	6	5	8	4	6	7	7	6	6	5	76
				Valor de referencia (S/.)	6 856	6 856	6 856	6 856	6 856	6 856	6 856	6 749	5 144	5 144	5 144	5 146	75 319
	1.5.3	Compilación, sistematización, difusión de la legislación y normatividad de interés institucional	Documento	Física	23	18	29	21	15	20	25	20	20	20	22	25	258
				Valor de referencia (S/.)	9 356	9 356	9 356	9 356	9 356	9 356	9 356	9 248	7 644	7 644	7 644	7 646	105 318
	1.5.4	Evaluar la legalidad de las propuestas normativas que presenten los órganos de la SBN	Documento	Física	2	3	3	2	3	4	2	3	3	3	2	2	32
				Valor de referencia (S/.)	6 856	6 856	6 856	6 856	6 856	6 856	6 856	6 749	5 144	5 144	5 144	5 145	75 318
	1.5.5	Elaboración y conformidad de proyectos de resoluciones que emita la Alta Dirección y/o la Oficina de Administración y Finanzas	Documento	Física	22	26	28	24	28	24	26	24	27	23	27	26	305
				Valor de referencia (S/.)	9 356	9 356	9 356	9 356	9 356	9 356	9 356	9 249	7 645	7 645	7 646	7 645	105 322
	1.5.6	Elaboración y conformidad de proyectos de convenios y contratos que deba emitir o suscribir la SBN	Documento	Física	15	15	250	20	31	250	22	15	23	19	18	250	928
				Valor de referencia (S/.)	9 356	9 356	9 356	9 356	9 356	9 356	9 356	9 249	7 645	7 645	7 646	7 645	105 322
	1.5.7	Participación en Comités vinculados a la gestión institucional	Sesión	Física	0	4	7	8	5	6	5	5	3	3	5	3	54
				Valor de referencia (S/.)	6 856	6 856	6 856	6 856	6 856	6 856	6 856	6 749	5 144	5 144	5 144	5 145	75 318

S.B.N. REPÚBLICA DEL PERÚ OFICINA DE ASESORÍA JURÍDICA

JOSÉ LUIS VILCHEZ DE LOS RIOS
Jefe de la Oficina de Asesoría Jurídica
SUPERINTENDENCIA NACIONAL DE BIENES ESTATALES

Unidad responsable	Oficina de Planeamiento y Presupuesto	Año	2017

		Código	Descripción	Indicador	Unidad de medida	Meta
PEI	Objetivo Estratégico Institucional	N.A	Transversal	N.A	N.A	N.A
	Acciones Estratégicas Institucionales	**Código**	**Descripción**	**Indicador**	**Unidad de medida**	**Meta**
		AES01	Fortalecer el posicionamiento institucional	Número de memorias publicadas que dan a conocer el valor de la SBN	Memoria	1
		AES02	Mejorar la capacidad de gestión de la SBN	Número de procesos y procedimientos documentados	Proceso y procedimiento	2
		AES03	Gestión de la continuidad operativa de la SBN	Porcentaje de actividades del plan de continuidad operativa implementados	Actividad	70%
		Categoría presupuestal		**Meta presupuestal**		
		Acciones centrales	Conducción y orientación superior	Meta 01		

Programación de las actividades operativas

	Código de actividad operativa	Actividad operativa	Unidad de medida	Metas	Ene	Feb	Mar	Abr	May	Jun	Jul	Ago	Set	Oct	Nov	Dic	Meta anual
POI	1.6.1	Gestión del Planeamiento Institucional	Documento	Física	1	5	2	9	7	3	1	0	11	5	0	1	45
				Valor de referencia (S/.)	21 713	21 313	24 313	21 313	8 813	8 813	16 900	8 813	8 813	8 813	8 813	16 900	175 330
	1.6.2	Gestión del Presupuesto Institucional	Informe	Física	129	162	162	175	171	173	176	171	173	173	172	172	2 005
				Valor de referencia (S/.)	11 160	10 760	13 760	10 760	10 760	10 760	16 046	10 760	10 760	10 760	10 760	16 046	143 092
	1.6.3	Gestión del Seguimiento, Monitoreo y Evaluación del Plan Operativo y Plan Estratégico Institucional y políticas nacionales de obligatorio cumplimiento	Informe	Física	1	7	3	7	3	3	4	5	3	4	3	2	45
				Valor de referencia (S/.)	26317	26317	32317	26317	26317	26317	30287	26317	26317	26317	26317	30376	329 833
	1.6.4	Gestión de Racionalización y modernización institucional	Informe	Física	3	3	9	3	6	7	5	2	7	5	7	17	74
				Valor de referencia (S/.)	13832	13432	16432	13432	13432	13432	19518	13432	13432	13432	13432	13559	170 797
	1.6.5	Gestión de convenios de cooperación interinstitucional	Informe	Física	0	0	4	1	0	0	1	0	0	0	0	0	5
				Valor de referencia (S/.)	0	0	100	100	200	200	200	200	100	200	100	100	1 500
	1.6.6	Gestión de recursos de Cooperación Internacional	Informe	Física	0	0	0	1	1	0	0	0	2	0	0	0	4
				Valor de referencia (S/.)	0	0	0	0	0	0	0	0	0	0	0	0	0
	1.6.7	Acciones de Capacitación para el Fortalecimiento Institucional	Acción	Física	0	0	1	2	1	1	0	0	1	1	1	0	8
				Valor de referencia (S/.)	10178	10178	17178	10178	10178	10178	10178	10178	10178	10178	10178	10189	129 147
	1.6.8	Acciones de desarrollo y especialización para el fortalecimiento del área	Acción	Física	2	2	2	8	2	3	6	2	2	4	6	2	41
				Valor de referencia (S/.)	0	0	1000	0	1000	0	1000	392	0	0	0	0	3 392

S.B.N. REPÚBLICA DEL PERÚ OFICINA DE PLANEAMIENTO Y PRESUPUESTO

Unidad responsable	Oficina de Administración y Finanzas

Año	2017

PEI	Objetivo Estratégico Institucional	**Código**	**Descripción**	**Indicador**	**Unidad de medida**	**Meta**
		N.A	Transversal	N.A	N.A	N.A
	Acciones Estratégicas Institucionales	**Código**	**Descripción**	**Indicador**	**Unidad de medida**	**Meta**
		AES02	Mejorar la capacidad de gestión de la SBN	Número de procesos y procedimientos documentados	Proceso y procedimiento	2
		Categoría presupuestal		**Meta presupuestal**		
		Acciones centrales	Gestión Administrativa	Meta 02		

Programación de las actividades operativas

	Código de actividad operativa	Actividad operativa	Unidad de medida	Metas	Ene	Feb	Mar	Abr	May	Jun	Jul	Ago	Set	Oct	Nov	Dic	Meta anual
POI	2.0.1	Desarrollo y control del plan de seguridad, salud ocupacional y ecoeficiencia	Documento	Física	1	1	1	1	1	1	1	1	1	1	1	1	12
				Valor de referencia (S/.)	10 167	10 167	10 167	10 167	10 167	10 167	10 167	10 167	10 167	10 167	10 167	10 167	122 004
	2.0.2	Verificación de la ejecución de los planes de trabajo de los sistemas administrativos	Documento	Física	1	1	1	1	1	1	1	1	1	1	1	1	12
				Valor de referencia (S/.)	8 482	8 482	8 482	8 482	8 482	8 482	8 482	8 482	8 482	8 482	8 482	8 482	101 781
	2.0.3	Planificar y emitir resoluciones con temas administrativos para la mejora continua de la SBN	Documento	Física	4	3	8	8	6	2	8	8	4	8	11	10	80
				Valor de referencia (S/.)	26 068	26 068	26 068	26 068	26 068	26 068	26 068	26 068	26 068	26 068	26 068	26 068	312 813
	2.0.4	Control del cumplimiento de las directivas de gestión administrativa para el fortalecimiento de la SBN	Documento	Física	1	1	1	1	1	1	1	1	1	1	1	1	12
				Valor de referencia (S/.)	990	990	990	990	990	990	990	990	990	990	990	990	11 875

S.B.N. OFICINA DE ADMINISTRACIÓN Y FINANZAS

Unidad responsable	Sistema Administrativo de Abastecimiento

Año	2017

PEI	Objetivo Estratégico Institucional	**Código**	**Descripción**						**Indicador**			**Unidad de medida**			**Meta**		
		N.A	Transversal						N.A			N.A			N.A		
	Acciones Estratégicas Institucionales	**Código**	**Descripción**						**Indicador**			**Unidad de medida**			**Meta**		
		AES02	Mejorar la capacidad de gestión de la SBN						Número de procesos y			Proceso y procedimiento			2		
		Categoría presupuestal							**Meta presupuestal**								
		Acciones centrales	Gestión Administrativa						Meta 02								
	Programación de las actividades operativas																
POI	Código de actividad operativa	Actividad operativa	Unidad de medida	Metas	Ene	Feb	Mar	Abr	May	Jun	Jul	Ago	Set	Oct	Nov	Dic	Meta anual
	2.1.1	Gestión de la cadena de abastecimiento	Infome	Física	**3**	**4**	**3**	**3**	**4**	**3**	**3**	**3**	**3**	**3**	**3**	**4**	**39**
				Valor de referencia (S/.)	26 400	26 400	26 400	26 400	26 400	26 400	26 400	26 400	26 400	26 400	26 400	26 400	316 798
	2.1.2	Gestión de servicios generales y unidad de control patrimonial	Informe	Física	**3**	**3**	**3**	**3**	**3**	**3**	**3**	**3**	**3**	**3**	**3**	**3**	**36**
				Valor de referencia (S/.)	39 600	39 600	39 600	39 600	39 600	39 600	39 600	39 600	39 600	39 600	39 600	39 600	475 200

S.B.N. SISTEMA ADMINISTRATIVO DE ABASTECIMIENTO REPUBLICA DEL PERU

S.B.N. OFICINA DE ADMINISTRACION Y FINANZAS REPUBLICA DEL PERU

Unidad responsable	Sistema Administrativo de Contabilidad	Año	2017

PEI	Objetivo Estratégico Institucional	**Código**	**Descripción**	**Indicador**	**Unidad de medida**	**Meta**
		N.A	Transversal	N.A	N.A	N.A
	Acciones Estratégicas Institucionales	**Código**	**Descripción**	**Indicador**	**Unidad de medida**	**Meta**
		AES02	Mejorar la capacidad de gestión de la SBN	Número de procesos y procedimientos documentados	Proceso y procedimiento	2
		Categoría presupuestal		**Meta presupuestal**		
		Acciones centrales	Gestión Administrativa	Meta 02		

Programación de las actividades operativas

	Código de actividad operativa	Actividad operativa	Unidad de medida	Metas	Ene	Feb	Mar	Abr	May	Jun	Jul	Ago	Set	Oct	Nov	Dic	Meta anual
POI	2.2.1	Formular Estados Financieros y Presupuestarios	Informe	Física	0	1	2	0	2	1	0	2	1	0	2	1	12
				Valor de referencia (S/.)	11 235	11 635	23 172	11 235	12 422	11 235	16 285	11 235	11 235	11 235	12 422	16 285	159 631
	2.2.2	Formular declaraciones a la SUNAT	Informe	Física	2	2	3	2	2	2	2	2	2	2	2	2	25
				Valor de referencia (S/.)	4 439	4 439	4 439	4 439	4 439	4 439	4 439	4 439	4 439	4 439	4 439	4 439	53 269
	2.2.3	Elaboración de rendiciones de viáticos y registro en el SIAF	Informe	Física	245	440	540	760	1 018	1 113	1 318	1 143	1 203	1 368	1 473	1 788	12 409
				Valor de referencia (S/.)	10 579	10 979	16 516	10 579	11 766	10 579	15 629	10 579	10 579	10 579	11 766	15 629	145 755

S.B.N. REPÚBLICA DEL PERÚ SISTEMA ADMINISTRATIVO DE CONTABILIDAD

S.B.N. REPÚBLICA DEL PERÚ OFICINA DE ADMINISTRACIÓN Y FINANZAS

Unidad responsable	Sistema Administrativo de Personal	Año	2017

PEI	Objetivo Estratégico Institucional	**Código**	**Descripción**						**Indicador**			**Unidad de medida**			**Meta**		
		N.A	Transversal						N.A			N.A			N.A		
	Acciones Estratégicas Institucionales	**Código**	**Descripción**						**Indicador**			**Unidad de medida**			**Meta**		
		AES02	Mejorar la capacidad de gestión de la SBN						Número de procesos y procedimientos documentados			Proceso y procedimiento			2		
		Categoría presupuestal							**Meta presupuestal**								
		Acciones centrales	Gestión Administrativa						Meta 02								
	Programación de las actividades operativas																
POI	Código de actividad operativa	Actividad operativa	Unidad de medida	Metas	Ene	Feb	Mar	Abr	May	Jun	Jul	Ago	Set	Oct	Nov	Dic	Meta anual
	2.3.1	Compensaciones integrales	Acciones	Física	34	34	35	34	35	35	34	34	35	34	35	35	414
				Valor de referencia (S/.)	23 030	22 230	28 230	22 230	26 222	22 230	34 319	22 230	22 230	22 230	26 222	34 415	305 817
	2.3.2	Implementar el plan de seguridad y salud en el trabajo	Acciones	Física	5	6	5	4	5	4	1	4	3	3	3	3	46
				Valor de referencia (S/.)	4 808	4 808	4 808	4 808	4 808	4 808	5 108	4 808	4 808	4 808	4 808	5 120	58 312
	2.3.3	Implementar el plan de bienestar social	Acciones	Física	0	30	115	130	105	230	208	0	150	111	81	100	1 260
				Valor de referencia (S/.)	4 008	4 008	4 008	4 008	4 008	4 008	4 308	4 008	4 008	4 008	4 008	4 320	48 712
	2.3.4	Plan de desarrollo de personas	Acciones	Física	1	1	1	1	1	1	1	1	1	1	1	1	12
				Valor de referencia (S/.)	3 308	3 308	5 171	5 171	5 171	5 171	5 471	5 171	5 171	5 171	3 308	3 620	55 215
	2.3.5	Gestión del desempeño	Acciones	Física	0	0	1	0	0	250	0	0	0	0	0	250	501
				Valor de referencia (S/.)	14 808	14 808	14 808	14 808	14 808	14 808	15 108	14 808	14 808	14 808	14 808	15 120	178 312
	2.3.6	Gestión disciplinaria	Acciones	Física	1	2	3	3	1	4	1	3	3	2	1	5	29
				Valor de referencia (S/.)	6 158	6 158	6 158	6 158	6 158	6 158	7 030	6 158	6 158	6 158	6 158	7 042	75 655

Lic. M. SELENE ESPINOZA ARANIBAR
Supervisora del Sistema Administrativo de Personal
SUPERINTENDENCIA NACIONAL DE BIENES ESTATALES

S.B.N. REPÚBLICA DEL PERÚ OFICINA DE ADMINISTRACIÓN Y FINANZAS

Unidad responsable	Sistema Administrativo de Tesorería	Año	2017

		Código	Descripción	Indicador	Unidad de medida	Meta
PEI	Objetivo Estratégico Institucional	N.A	Transversal	N.A	N.A	N.A
	Acciones Estratégicas Institucionales	**Código**	**Descripción**	**Indicador**	**Unidad de medida**	**Meta**
		AES02	Mejorar la capacidad de gestión de la SBN	Número de procesos y procedimientos documentados	Proceso y procedimiento	2
		Categoría presupuestal		**Meta presupuestal**		
		Acciones centrales	Gestión Administrativa	Meta 02		

Programación de las actividades operativas

	Código de actividad operativa	Actividad operativa	Unidad de medida	Metas	Ene	Feb	Mar	Abr	May	Jun	Jul	Ago	Set	Oct	Nov	Dic	Meta anual
POI	2.4.1	Gestión de cobranzas de actos de administración y disposición	Documento	Física	70	100	130	140	150	160	145	150	140	145	150	155	1 635
				Valor de referencia (S/.)	8 581	8 985	11 581	8 581	10 031	8 581	11 681	14 518	5 489	3 081	4 531	5 581	101 221
	2.4.2	Gestión de fondo para pago en efectivo	Documento	Física	1	1	1	2	2	2	1	2	2	2	2	1	19
				Valor de referencia (S/.)	1 800	1 800	1 800	1 800	1 800	1 800	2 100	1 800	1 800	0	0	0	16 500
	2.4.3	Gestión del proceso de pagos	Documento	Física	160	170	200	100	221	220	229	225	244	250	253	269	2 541
				Valor de referencia (S/.)	8 744	9 142	13 745	8 745	8 745	8 749	13 045	8 745	5 745	11 682	7 745	9 745	114 577

S.B.N. REPÚBLICA DEL PERÚ OFICINA DE ADMINISTRACIÓN Y FINANZAS

S.B.N. V°B° Janeth J. Mocca Arotoma SISTEMA ADMINISTRATIVO DE TESORERÍA

Unidad responsable	Tecnología de la Información	Año	2017

PEI	Objetivo Estratégico Institucional	**Código**	**Descripción**						**Indicador**			**Unidad de medida**			**Meta**		
		OEI.01	Fortalecer el Sistema de Información Nacional de Bienes Estatales a favor de los usuarios.						Porcentaje de bienes inmuebles registrados adecuadamente en el SINABIP			Bien inmueble			40%		
	Acciones Estratégicas Institucionales	**Código**	**Descripción**						**Indicador**			**Unidad de medida**			**Meta**		
		AEI.01.01	Catastro de bienes inmuebles sistematizado, actualizado y validado en beneficio de los usuarios						Número de bienes inmuebles nuevos registrados en el SINABIP			Bien inmueble			10 000		
		Categoría presupuestal							**Meta presupuestal**								
		Acciones centrales			Gestión administrativa				Meta 02								
	Programación de las actividades operativas																
POI	Código de actividad operativa	Actividad operativa	Unidad de medida	Metas	Ene	Feb	Mar	Abr	May	Jun	Jul	Ago	Set	Oct	Nov	Dic	Meta anual
	2.5.1.	Desarrollo y mantenimiento de módulos web para la integración de la plataforma tecnológica de la SBN	Aplicativo informático	Física	2	2	2	2	2	2	2	2	2	2	2	2	24
				Valor de referencia (S/.)	17 802	17 802	26 802	17 802	17 802	17 802	35 604	17 802	17 802	17 802	17 802	35 604	258 228
	Acciones Estratégicas Institucionales	**Código**	**Descripción**						**Indicador**			**Unidad de medida**			**Meta**		
		AES.02	Mejorar la capacidad de gestión de la SBN						Número de Proyectos de Tecnología de Información desarrollados e implementados			Proyectos			5		
	2.5.2.	Servicios de Tecnologías de Información implementados para la Continuidad Operativa de la Plataforma Tecnológica de la SBN	Servicios de TI	Física	2	2	4	2	2	2	1	1	3	1	1	2	23
				Valor de referencia (S/.)	7 250	7 250	7 250	7 250	6 759	6 750	6 750	6 750	6 750	6 750	6 750	6 750	83 009
	2.5.3.	Proyectos de Tecnologías de Información implementados para el desarrollo del Gobierno Electrónico en SBN	Proyectos de TI	Física	1	1	1	1	1	1	1	1	1	1	1	1	12
				Valor de referencia (S/.)	7 317	7 317	7 317	19 317	7 317	7 317	7 317	7 317	21 165	7 317	7 317	7 317	113 652

S.B.N. REPUBLICA DEL PERU OFICINA DE ADMINISTRACION Y FINANZAS

S.B.N. TECNOLOGIAS DE LA INFORMACION

Unidad responsable	Órgano de Control Interno	Año	2017

PEI	Objetivo Estratégico Institucional	**Código**	**Descripción**	**Indicador**	**Unidad de medida**	**Meta**
		N.A	Transversal	N.A	N.A	N.A
	Acciones Estratégicas Institucionales	**Código**	**Descripción**	**Indicador**	**Unidad de medida**	**Meta**
		AES02	Mejorar la capacidad de gestión de la SBN	Número de procesos y procedimientos documentados	Proceso y procedimiento	2
		Categoría presupuestal		**Meta presupuestal**		
		Accciones centrales	Acción y Control	Meta 03		

Programación de las actividades operativas

	Código de actividad operativa	Actividad operativa	Unidad de medida	Metas	Ene	Feb	Mar	Abr	May	Jun	Jul	Ago	Set	Oct	Nov	Dic	Meta anual
POI	3.0.1	Servicio de control N° 24413-2017-001	Informe	Física							1						**1**
				Valor de referencia (S/.)		6,603	6,603	6,603	6,603	6,603	6,603						**39,620**
	3.0.2	Servicio de control N°24413-2017-002	Informe	Física												1	**1**
				Valor de referencia (S/.)								7,924	7,924	7,924	7,924	7,924	**39,620**
	3.0.3	Servicio relacionado N°2-4413-2017-001	Informe	Física		1		1		1		1		1		1	**6**
				Valor de referencia (S/.)	3,302	3,302	3,302	3,302	3,302	3,302	3,302	3,302	3,302	3,302	3,302	3,302	**39,620**
	3.0.4	Servicio relacionado N°2-4413-2017-002	Informe	Física					1								**1**
				Valor de referencia (S/.)	7,924	7,924	7,924	7,924	7,924								**39,620**
	3.0.5	Servicio relacionado N°2-4413-2017-003	Informe	Física												1	**1**
				Valor de referencia (S/.)											19,810	19,810	**39,620**
	3.0.6	Servicio relacionado N°2-4413-2017-004	Informe	Física			1			1			1			1	**4**
				Valor de referencia (S/.)	3,302	3,302	3,302	3,302	3,302	3,302	3,302	3,302	3,302	3,302	3,302	3,302	**39,620**
	3.0.7	Servicio relacionado N°2-4413-2017-005	Informe	Física			1			1			1			1	**4**
				Valor de referencia (S/.)	3,302	3,302	3,302	3,302	3,302	3,302	3,302	3,302	3,302	3,302	3,302	3,302	**39,620**
	3.0.8	Servicio relacionado N°2-4413-2017-006	Informe	Física							1					1	**2**
				Valor de referencia (S/.)		3,602	3,602	3,602	3,602	3,602	3,602	3,602	3,602	3,602	3,602	3,602	**39,619**
	3.0.9	Servicio relacionado N°2-4413-2017-007	Gestión Administrativa del OCI	Física	1	1	1	1	1	1	1	1	1	1	1	1	**12**
				Valor de referencia (S/.)	3,302	3,302	3,302	3,302	3,302	3,302	3,302	3,302	3,302	3,302	3,302	3,302	**39,620**

Órgano de Control Institucional - SBN

POI	3.0.10	Servicio de control Simultáneo N° 2-4413-2017-001	INFORME	Física		1		1		1		1		1			**5**
				Valor de referencia (S/.)	3,962	3,962	3,962	3,962	3,962	3,962	3,962	3,962	3,962	3,962			**39,620**

Superintendencia Nacional de Bienes Estatales
Órgano de Control Institucional

ANIBAL GOMEZ CORDOVA
Jefe del Órgano de Control Institucional - SBN

Unidad responsable	PROCURADURIA PUBLICA	Año	2017

		Código	Descripción	Indicador	Unidad de medida	Meta
PEI	Objetivo Estratégico Institucional	OE4	Promover el uso adecuado de los bienes estatales en beneficio de la sociedad	Porcentaje de bienes inmuebles utilizados adecuadamente por las entidades del SNBE	Bien inmueble	80%
	Acciones Estratégicas Institucionales	**Código**	**Descripción**	**Indicador**	**Unidad de medida**	**Meta**
		AEI0402	Defensa jurídica oportuna en favor del Estado	Porcentaje de bienes inmuebles recuperados extrajudicial y judicialmente	Bien inmueble	35%
				Porcentaje de sentencias favorables para el Estado	Sentencia	23%
		Categoría presupuestal		**Meta presupuestal**		
		Acciones centrales	Defensa Judicial del Estado	Meta 04		

Programación de las actividades operativas

	Código de actividad operativa	Actividad operativa	Unidad de medida	Metas	Ene	Feb	Mar	Abr	May	Jun	Jul	Ago	Set	Oct	Nov	Dic	Meta anual
POI	4.0.1	Realizar el seguimiento de los procesos judiciales en Moquegua	Documento	Física	0	0	0	0	0	0	6	6	6	7	6	3	**34**
				Valor de referencia (S/.)	6,304	6,671	5,946	6,048	5,630	5,653	6,021	5,615	5,632	5,651	5,669	5,754	**70,594**
	4.0.2	Ejecutar gestiones administrativas y legales en Moquegua	Documento	Física	1	0	1	0	0	2	8	8	8	9	8	9	**54**
				Valor de referencia (S/.)	4,202	4,447	3,964	4,032	3,753	3,768	4,014	3,744	3,754	3,767	3,780	3,838	**47,063**
	4.0.3	Tomar acciones para la recuperación de predios extrajudicialmente en Moquegua	Documento	Física	0	0	0	0	0	0	5	6	6	6	6	0	**29**
				Valor de referencia (S/.)	21,012	22,236	19,821	20,159	18,766	18,842	20,069	18,718	18,772	18,836	18,898	19,185	**235,314**
	4.0.4	Realizar el seguimiento de los procesos judiciales a nivel nacional	Documento	Física	81	103	103	105	111	110	112	108	107	103	103	86	**1,232**
				Valor de referencia (S/.)	46,227	48,920	43,607	44,350	41,285	41,453	44,151	41,179	41,298	41,439	41,575	42,206	**517,690**
	4.0.5	Ejecutar gestiones administrativas y legales a nivel nacional	Documento	Física	152	176	177	179	180	181	181	180	177	176	176	116	**2,051**
				Valor de referencia (S/.)	21,012	22,236	19,821	20,159	18,766	18,842	20,069	18,718	18,772	18,836	18,898	19,185	**235,314**
	4.0.6	Tomar acciones para la recuperación de predios extrajudicialmente a nivel nacional	Documento	Física	52	72	67	67	72	67	67	72	67	67	71	43	**784**
				Valor de referencia (S/.)	94,555	100,064	89,196	90,715	84,446	84,790	90,310	84,230	84,473	84,761	85,041	86,330	**1,058,911**
	4.0.7	Fortalecimiento del área	Documento	Física	16	16	16	15	14	16	15	14	16	8	9	8	**163**
				Valor de referencia (S/.)	16,810	17,789	15,857	16,127	15,013	15,074	16,055	14,974	15,017	15,069	15,118	15,349	**188,252**

Unidad responsable	Dirección de Gestión del Patrimonio Estatal	Año 2017

		Código	Descripción	Indicador	Unidad de medida	Meta
PEI	Objetivo Estratégico Institucional	OE3	Desarrollar la gestión eficiente de los bienes inmuebles del Estado a favor de la sociedad.	Porcentaje de bienes inmuebles gestionados con actos aprobados a favor de la sociedad	Bien inmueble	59%
	Acciones Estratégicas Institucionales	**Código**	**Descripción**	**Indicador**	**Unidad de medida**	**Meta**
		AEI0301	Bienes Inmuebles entregados mediante procedimientos predictibles a favor de la sociedad	Porcentaje de bienes Inmuebles entregados mediante procedimientos predictibles	Bien inmueble	47%
		AEI0302	Información de Bienes Inmuebles con potencialidad a favor de la sociedad	Porcentaje de bienes inmuebles con estudio de potencialidad que son incorporados al Portafolio Inmobiliario	Bien inmueble	50%
		AEI0303	Bienes inmuebles saneados para promover la inversión pública y privada en favor de la sociedad	Porcentaje de bienes inmuebles estatales saneados	Bien inmueble	90%
		Categoría presupuestal		**Meta presupuestal**		
		APNOP	Gestión de la propiedad estatal	Meta 05		

Programación de las actividades operativas

	Código de actividad operativa	Actividad operativa	Unidad de medida	Metas	Ene	Feb	Mar	Abr	May	Jun	Jul	Ago	Set	Oct	Nov	Dic	Meta anual
POI	5.0.1	Monitoreo y seguimiento a la gestión eficiente de la propiedad estatal (Procedimientos Predectibles)	Informe	Física	6	7	7	8	6	9	7	8	7	9	5	8	87
				Valor de referencia (S/.)	11,879	16,712	13,045	10,023	9,915	7,020	9,483	7,020	7,020	7,020	8,528	9,481	117,144
	5.0.2	Evaluación de apelaciones de actos de administración generados por las Sub-Direcciones	Informe	Física	12	12	12	12	12	12	12	12	12	12	12	12	144
				Valor de referencia (S/.)	11,742	16,575	12,908	9,886	9,778	6,883	9,346	6,883	6,883	6,883	8,391	9,342	115,498
	5.0.3	Monitoreo y seguimiento del servicio de atención al usuario	Informe	Física	2	3	3	3	2	4	2	3	3	3	2	4	34
				Valor de referencia (S/.)	11,742	16,575	12,908	9,886	9,778	6,883	9,346	6,883	6,883	6,883	8,391	9,342	115,498
	5.0.4	Seguimiento del PAD en atención a los usuarios	Informe	Física	4	4	4	4	4	4	4	4	4	4	4	4	48
				Valor de referencia (S/.)	11,742	16,575	12,908	9,886	9,778	6,883	9,346	6,883	6,883	6,883	8,391	9,342	115,498
	5.0.5	Monitoreo y seguimiento de la incorporación de predios al Portafolio Inmobiliario	Informe	Física	0	1	0	1	0	1	0	1	0	1	0	1	6
				Valor de referencia (S/.)	11,742	16,575	12,908	9,886	9,778	6,883	9,346	6,883	6,883	6,883	8,391	9,342	115,498

S.B.N. REPÚBLICA DEL PERÚ DIRECCIÓN DE GESTIÓN DEL PATRIMONIO ESTATAL

POI	5.0.6	Monitoreo y seguimiento del saneamiento de bienes inmuebles estatales	Informe	Física	0	1	0	1	0	1	0	1	0	1	0	1	6
				Valor de referencia (S/.)	11,742	16,575	12,908	9,886	9,778	6,883	9,346	6,883	6,883	6,883	8,391	9,342	115,498
	5.0.7	Monitoreo y seguimiento a la gestión eficiente de la propiedad estatal (Procedimientos Predectibles)	Informe	Física	0	1	0	1	0	1	0	1	0	1	0	1	6
				Valor de referencia (S/.)	11,742	16,575	12,908	9,886	9,778	6,883	9,346	6,883	6,883	6,883	8,391	9,342	115,498
	5.0.8	Monitoreo e impulso de convenios con aliados estrategicos.	Informe	Física	0	1	1	0	1	1	0	1	1	0	1	1	8
				Valor de referencia (S/.)	11,742	16,575	12,908	9,886	9,778	6,883	9,346	6,883	6,883	6,883	8,391	9,342	115,498
	5.0.9	Monitoreo y seguimiento de la asistencia técnica a las entidades de la SNBE	Informe	Física	0	0	0	0	3	3	0	0	0	3	3	0	12
				Valor de referencia (S/.)	11,742	16,575	12,908	9,886	9,778	6,883	9,346	6,883	6,883	6,883	8,391	9,342	115,498

S.B.N. REPUBLICA DEL PERU DIRECCION DE GESTION DEL PATRIMONIO ESTATAL

Ing.Alfredo Abelardo Martínez Cruz
Director de Gestión del Patrimonio Estatal
SUPERINTENDENCIA NACIONAL DE BIENES ESTATALES

Unidad responsable	Subdirección de Administración del Patrimonio Estatal	Año	2017

		Código	Descripción	Indicador	Unidad de medida	Meta
PEI	Objetivo Estratégico Institucional	OE3	Desarrollar la gestión eficiente de los bienes inmuebles del Estado a favor de la sociedad.	Porcentaje de bienes inmuebles gestionados con actos aprobados a favor de la sociedad	Bien inmueble	59%
	Acciones Estratégicas Institucionales	**Código**	**Descripción**	**Indicador**	**Unidad de medida**	**Meta**
		AEI0303	Bienes inmuebles saneados para promover la inversión pública y privada en favor de la sociedad	Porcentaje de bienes inmuebles estatales saneados	Bien inmueble	90%
		Categoría presupuestal		**Meta presupuestal**		
		APNOP	Gestión de la propiedad estatal	Meta 05		

Programación de las actividades operativas

POI	Código de actividad operativa	Actividad operativa	Unidad de medida	Metas	Ene	Feb	Mar	Abr	May	Jun	Jul	Ago	Set	Oct	Nov	Dic	Meta anual
	5.1.1	Predios incorporados a favor del Estado (Primera Inscripción de Dominio y Donación)	Predios Incorporados	Física	6	9	15	15	15	15	15	15	15	15	9	6	150
				Valor de referencia (S/.)	41,490	82,981	82,981	82,981	124,471	82,981	82,981	82,981	124,471	82,981	82,981	41,490	995,766
	5.1.2	Primera inscripción de dominio - Moquegua	Predios Incorporados	Física	0	3	4	4	4	4	4	4	4	4	3	0	38
				Valor de referencia (S/.)	10,482	20,965	20,965	20,965	31,447	20,965	20,965	20,965	31,447	20,965	20,965	10,482	251,578
	5.1.3	Predio Saneados en Moquegua (Aclaración de dominio, incripción de dominio, independización, rectificación de áreas y linderos, otros)	Predios Saneados	Física	0	0	0	0	0	0	0	0	0	1	1	0	2
				Valor de referencia (S/.)						86,375	86,375	86,375	86,375	86,375	129,562	43,187	604,622
	5.1.4	Predios saneamos (aclaración de dominio, independización, inscripción de dominio, rectificación de áreas y linderos)	Predios Saneados	Física	30	30	30	30	30	30	30	30	30	30	30	10	340
				Valor de referencia (S/.)	19,743	19,743	19,743	19,743	19,743	19,743	19,743	19,743	19,743	19,743	19,743	19,743	236,912
	5.1.5	Predios con autorización para demolición.	Predios Saneados	Física	0	0	0	1	1	1	1	1	1	1	1	0	8
				Valor de referencia (S/.)	5,897	11,795	11,795	11,795	17,692	11,795	11,795	11,795	17,692	11,795	11,795	5,897	141,536

S.B.N. REPUBLICA DEL PERU Subdirección de Administración del Patrimonio Estatal

S.B.N. REPUBLICA DEL PERU DIRECCIÓN DE GESTIÓN DEL PATRIMONIO ESTATAL

POI	5.1.6	Predios Incorporados (Reversión de dominio y Asunción de Titularidad)	Predios Incorporados	Física	1	1	1	2	1	2	2	1	2	1	2	1	17
				Valor de referencia (S/.)	6,640	13,280	13,280	13,280	19,920	13,280	13,280	13,280	19,920	13,280	13,280	6,640	159,364
	5.1.7	Predios Sanedos (Extinciones)	Predios Saneados	Física	6	11	11	10	11	11	11	11	12	11	13	9	127
				Valor de referencia (S/.)	6,640	13,280	13,280	13,280	19,920	13,280	13,280	13,280	19,920	13,280	13,280	6,640	159,364
	5.1.8	Predios entregados (Afectación en uso, Cesión en uso, Reasginación en uso y Asignación en uso)	Predios entregados	Física	3	5	5	6	5	5	6	5	5	6	5	2	58
				Valor de referencia (S/.)	29,197	58,393	58,393	58,393	87,590	58,393	58,393	58,393	87,590	58,393	58,393	29,197	700,718
	5.1.9	Predios entregados (arrendamiento, usufructo y servidumbre convencional)	Predios entregados	Física	0	0	0	0	1	0	0	0	1	0	1	0	3
				Valor de referencia (S/.)	6,346	12,691	12,691	12,691	19,037	12,691	12,691	12,691	19,037	12,691	12,691	6,346	152,297
	5.1.10	Predios entregados ((Servidumbre LEY Nº 30327)	Predios entregados	Física	0	0	0	1	0	1	0	1	0	1	0	0	4
				Valor de referencia (S/.)	33,897	67,793	67,793	67,793	101,690	67,793	67,793	67,793	101,690	67,793	67,793	33,897	813,518
	5.1.11	Brindar información de los predios (Gestión SDAPE - Casos Especiales)	Información de predios	Física	6	8	10	8	10	8	10	8	10	8	10	6	102
				Valor de referencia (S/.)	21,772	43,543	43,543	43,543	65,315	43,543	43,543	43,543	65,315	43,543	43,543	21,772	522,517
	5.1.12	Evaluación de predios suceptible de Prescripcion Adquisitiva de dominio	Información de predios	Física	2	3	6	6	6	6	6	6	6	6	3	2	58
				Valor de referencia (S/.)	12,691	12,691	12,691	12,691	12,691	12,691	12,691	12,691	12,691	12,691	12,691	12,691	152,297
	5.1.13	Información de predios requeridpo por PP, UTD, SDRC y otros	Información de predios	Física	20	20	20	20	20	20	20	20	20	20	20	20	240
				Valor de referencia (S/.)	12,691	12,691	12,691	12,691	12,691	12,691	12,691	12,691	12,691	12,691	12,691	12,691	152,297
	5.1.14	Información de predios recepcionados por recuperación Judicial y extrajudicial	Información de predios	Física	0	3	3	3	3	3	3	3	3	3	3	3	33
				Valor de referencia (S/.)	55,718	55,718	55,718	55,718	55,718	55,718	55,718	55,718	55,718	55,718	55,718	55,718	668,622
	5.1.15	Información de predios para gestionar el pago de arbitrios	Información de predios	Física	0	0	1	0	0	1	0	0	1	0	0	1	4
				Valor de referencia (S/.)	35,729	35,729	35,729	35,729	35,729	35,729	35,729	35,729	35,729	35,729	35,729	35,729	428,752
	5.1.16	Brindar información de predios al usuario.	Información de predios	Física	30	50	50	50	50	50	50	50	50	50	50	20	550
				Valor de referencia (S/.)	11,091	11,091	11,091	11,091	11,091	11,091	11,091	11,091	11,091	11,091	11,091	11,091	133,093
	5.1.17	Información respecto al fortalecimiento del área	Información	Física	0	1	0	1	0	1	0	1	0	1	0	1	6
				Valor de referencia (S/.)		27,655		27,655		27,655		27,655		27,655		27,655	165,930

S.B.N. Subdirección de Administración del Patrimonio Estatal

S.B.N. Dirección de Gestión del Patrimonio Estatal

Unidad responsable	Subdirección de Desarrollo Inmobiliario

Año	2017

		Código	Descripción	Indicador	Unidad de medida	Meta
PEI	Objetivo Estratégico Institucional	OE3	Desarrollar la gestión eficiente de los bienes inmuebles del Estado a favor de la sociedad	Porcentaje de bienes inmuebles gestionados con actos aprobados a favor de la sociedad	Bien inmueble	59%
	Acciones Estratégicas Institucionales	**Código**	**Descripción**	**Indicador**	**Unidad de medida**	**Meta**
		AEI0301	Bienes inmuebles entregados mediante procedimientos predictibles a favor de la sociedad	Porcentaje de bienes Inmuebles entregados mediante procedimientos predictibles	Biene inmueble	47%
		Categoría presupuestal		**Meta presupuestal**		
		APNOP	Gestión de la propiedad estatal	Meta 05		

Programación de las actividades operativas

	Código de actividad operativa	Actividad operativa	Unidad de medida	Metas	Ene	Feb	Mar	Abr	May	Jun	Jul	Ago	Set	Oct	Nov	Dic	Meta anual
POI	5.2.1	Inmuebles entregados en Compraventa Directa	Inmueble (dispuesto)	Física	0	2	2	2	1	1	2	2	1	1	2	1	17
				Valor de referencia (S/.)	136,740	188,982	219,854	169,122	165,476	208,407	191,272	150,088	147,160	167,740	90,929	104,300	1,940,070
	5.2.2	Inmuebles entregados en Transferencia a las Entidades del SNBE	Inmueble (dispuesto)	Física	5	8	8	8	8	8	8	8	8	8	8	8	93
				Valor de referencia (S/.)	56,455	55,356	84,078	66,684	64,290	73,906	81,124	59,336	58,373	64,840	43,758	51,659	759,859
	5.2.3	Inmuebles entregados en Derecho de Superficie, Permuta, así como saneados para una mejor disposición	Inmueble (dispuesto)	Física	0	0	0	0	1	0	0	0	1	0	0	0	2
				Valor de referencia (S/.)	9,409	9,226	14,013	11,114	10,715	12,318	13,521	9,889	9,729	10,807	7,293	8,610	126,643
	5.2.4	Consultorías para la incorporación de predios al Portafolio Inmobiliario	Inmueble (incorporado)	Física	0	0	0	0	0	0	1	0	0	0	0	0	1
				Valor de referencia (S/.)	0	0	0	0	0	0	1,000	0	0	0	0	0	1,000
	5.2.5	Incorporación de predios al Portafolio Inmobiliario en la Región Moquegua	Inmueble (incorporado)	Física	0	0	10	0	20	0	0	0	0	10	10	0	50
				Valor de referencia (S/.)	0	21,600	10,200	10,200	10,200	5,200	10,200	11,400	21,600	15,400	10,418	5,200	131,618
	5.2.6	Incorporación de predios al Portafolio Inmobiliario a nivel nacional	Inmueble (incorporado)	Física	0	6	0	9	0	6	6	6	6	0	0	11	50
				Valor de referencia (S/.)	28,432	7,615	45,249	30,155	18,965	39,474	25,386	21,132	10,130	21,719	1,581	5,832	255,669

S.B.N. REPÚBLICA DEL PERÚ DIRECCIÓN DE GESTIÓN DEL PATRIMONIO ESTATAL

S.B.N. REPÚBLICA DEL PERÚ SUBDIRECCIÓN DE DESARROLLO

POI	5.2.7	Inmueble vendidos a través de Subasta Pública de predios de la Región Moquegua	Inmueble (adjudicado)	Física	0	0	0	0	3	0	0	3	0	0	0	3	9
				Valor de referencia (S/.)	16,000	18,440	18,440	53,473	18,440	1,000	36,940	15,000	18,440	38,473	18,640	15,000	268,286
	5.2.8	Inmuebles vendidos a través de Subasta Pública de predios a nivel nacional	Inmueble (adjudicado)	Física	0	0	0	0	4	0	0	4	0	0	0	4	12
				Valor de referencia (S/.)	84,931	85,273	170,242	83,752	84,897	157,592	89,392	100,488	94,200	93,298	23,957	24,162	1,092,185
	5.2.9	Opiniones técnicas a entidades del SNBE sobre actos de disposición	Informe	Física	1	1	1	2	2	2	2	2	2	1	1	1	18
				Valor de referencia (S/.)	9,409	9,226	14,013	11,114	10,715	12,318	13,521	9,889	9,729	10,807	7,293	8,610	126,643
	5.2.10	Asesoramiento a Entidades del SNBE y Resultados de Gestión	Acciones	Física	8	9	6	8	14	6	7	8	7	13	7	7	100
				Valor de referencia (S/.)	9,409	9,226	14,013	11,114	10,715	12,318	12,521	9,889	9,729	10,807	7,293	8,610	125,643
	5.2.11	Acciones administrativas para el Fortalecimiento del área	Acciones	Física	6	5	6	11	5	5	6	4	10	5	5	3	71
				Valor de referencia (S/.)	7,987	130,865	9,056	7,481	9,204	5,865	9,056	5,865	5,865	4,956	6,693	6,403	209,297

S.B.N. SUBDIRECCIÓN DE DESARROLLO INMOBILIARIO

ABOG. Carlos Reategui Sanchez
Subdirección de Desarrollo Inmobiliario
SUPERINTENDENCIA NACIONAL DE BIENES ESTATALES

S.B.N. REPUBLICA DEL PERU DIRECCIÓN DE GESTIÓN DEL PATRIMONIO ESTATAL

Unidad responsable	PLAYAS

Año	2017

		Código	Descripción	Indicador	Unidad de medida	Meta
PEI	Objetivo Estratégico Institucional	OE4	Promover el uso adecuado de los bienes estatales en beneficio de la sociedad	Porcentaje de bienes inmuebles utilizados adecuadamente por las entidades del SNBE	Bien inmueble	80%
	Acciones Estratégicas Institucionales	**Código**	**Descripción**	**Indicador**	**Unidad de medida**	**Meta**
		AEI0401	Supervisión permanente para la gestión de los bienes del Estado	Porcentaje de bienes inmuebles supervisados	Bien inmueble	2.25%
		Categoría presupuestal		**Meta presupuestal**		
		APNOP	Gestión de la propiedad estatal	Meta 06		

Programación de las actividades operativas

	Código de actividad operativa	Actividad operativa	Unidad de medida	Metas	Ene	Feb	Mar	Abr	May	Jun	Jul	Ago	Set	Oct	Nov	Dic	Meta anual
POI	6.0.1	Supervisión de la zona de playa protegida	Predio Supervisado	Física	0	0	24	24	24	24	24	24	24	24	24	12	228
				Valor de referencia (S/.)			86,425	89,525	87,675	88,800	88,436	38,820	37,819	37,818	36,715	31,165	623,198
	6.0.2	Supervisión del libre acceso a las playas	Playa Supervisado	Física	50	50	0	0	0	0	0	0	0	0	0	0	100
				Valor de referencia (S/.)	71,459	71,559											143,018

		Código	Descripción	Indicador	Unidad de medida	Meta
PEI	Objetivo Estratégico Institucional	OE3	Desarrollar la gestión eficiente de los bienes inmuebles del Estado a favor de la sociedad.	Porcentaje de bienes inmuebles gestionados con actos aprobados a favor de la sociedad	Bien inmueble	59%
	Acciones Estratégicas Institucionales	**Código**	**Descripción**	**Indicador**	**Unidad de medida**	**Meta**
		AEI0303	Bienes inmuebles saneados para promover la inversión pública y privada en favor de la sociedad	Porcentaje de bienes inmuebles estatales saneados	Bien inmueble	90%

Programación de las actividades operativas

	Código de actividad operativa	Actividad operativa	Unidad de medida	Metas	Ene	Feb	Mar	Abr	May	Jun	Jul	Ago	Set	Oct	Nov	Dic	Meta anual
POI	6.0.3	Predios incorporados	Predio incorporado	Física	2	4	5	5	5	5	5	5	5	5	4	2	52
				Valor de referencia (S/.)	27,598	55,196	55,196	55,196	82,794	55,196	55,196	55,196	82,794	55,196	55,196	27,598	662,348

S.B.N. REPÚBLICA DEL PERÚ Subdirección de Administración del Patrimonio Estatal

S.B.N. REPÚBLICA DEL PERÚ DIRECCIÓN DE GESTIÓN DEL PATRIMONIO ESTATAL

S.B.N. REPÚBLICA DEL PERÚ SUBDIRECCIÓN DE SUPERVISIÓN

Unidad responsable	Subdirección de Supervisión

Año	2017

		Código	Descripción	Indicador	Unidad de medida	Meta
PEI	Objetivo Estratégico Institucional	OE4	Promover el uso adecuado de los bienes estatales en beneficio de la sociedad	Porcentaje de bienes inmuebles utilizados adecuadamente por las entidades del SNBE	Bien inmueble	80%
				Porcentaje de bienes muebles utilizados adecuadamente por las entidades del SNBE	Bien mueble	92%
	Acciones Estratégicas Institucionales	Código	Descripción	Indicador	Unidad de medida	Meta
		AEI0401	Supervisión permanente para la gestión de los bienes del Estado	Porcentaje de bienes inmuebles supervisados	Bien inmueble	2.25%
				Porcentaje de inventarios supervisados	Inventario	5.80%
		Categoría presupuestal		Meta presupuestal		
		APNOP	Gestión de la propiedad estatal	Meta 07		

Programación de las actividades operativas

	Código de actividad operativa	Actividad operativa	Unidad de medida	Metas	Ene	Feb	Mar	Abr	May	Jun	Jul	Ago	Set	Oct	Nov	Dic	Meta anual
POI	7.0.1	Supervisar cumplimiento de la finalidad asignada al predio (dominio público)	Predio Supervisado	Física	7	28	18	18	18	18	18	18	18	18	18	2	199
				Valor de referencia (S/.)	19,430	77,720	49,963	49,963	49,963	49,963	49,963	49,963	49,963	49,963	49,963	5,551	552,370
	7.0.2	Supervisar cumplimiento de la finalidad asignada al predio (dominio público) – Moquegua	Predio Supervisado	Física	0	0	10	10	10	10	10	10	10	10	10	5	95
				Valor de referencia (S/.)	0	0	27,757	27,757	27,757	27,757	27,757	27,757	27,757	27,757	27,757	13,879	263,694
	7.0.3	Fiscalizar la gestión de los bienes muebles e inmuebles de las entidades del SNBE	Entidades Supervisadas	Física	1	4	4	4	4	4	4	4	4	4	4	1	42
				Valor de referencia (S/.)	2,776	11,103	11,103	11,103	11,103	11,103	11,103	11,103	11,103	11,103	11,103	2,776	116,581
	7.0.4	Cautelar el uso y atender denuncias de uso indebido de los bienes inmuebles	Predio Supervisado	Física	7	30	29	28	28	28	28	28	28	28	30	30	322
				Valor de referencia (S/.)	19,430	83,272	80,496	77,720	77,720	77,720	77,720	77,720	77,720	77,720	83,272	83,272	893,784
	7.0.5	Cautelar el uso y atender denuncias de uso indebido de los bienes inmuebles – Moquegua	Predio Supervisado	Física	0	0	1	2	2	2	2	2	2	2	0	0	15
				Valor de referencia (S/.)	0	0	2,776	5,551	5,551	5,551	5,551	5,551	5,551	5,551	0	0	41,636

ABOG. MARIA DEL PILAR PINEDA FLORES
Subdirectora de Supervisión
SUPERINTENDENCIA NACIONAL DE BIENES ESTATALES

S.B.N. REPÚBLICA DEL PERÚ DIRECCIÓN DE GESTIÓN DEL PATRIMONIO ESTATAL

POI	7.0.6	Supervisar los inventarios recepcionados por la SBN	Inventario Supervisado	Física	0	0	6	12	12	12	12	12	12	12	12	6	108
				Valor de referencia (S/.)	0	0	16,654	33,309	33,309	33,309	33,309	33,309	33,309	33,309	33,309	16,654	299,779
	7.0.7	Supervisar actos y/o procedimientos de administración y disposición sobre bienes muebles del estado	Acto Supervisado	Física	23	54	54	54	54	54	54	54	54	54	54	23	586
				Valor de referencia (S/.)	63,842	149,889	149,889	149,889	149,889	149,889	149,889	149,889	149,889	149,889	149,889	63,842	1,626,576
	7.0.8	Supervisar los actos sobres los bienes inmuebles emitidos por la SBN a favor de las entidades del SNBE y terceros	Predio Supervisado	Física	13	54	54	54	54	54	54	54	54	54	54	14	567
				Valor de referencia (S/.)	36,084	149,889	149,889	149,889	149,889	149,889	149,889	149,889	149,889	149,889	149,889	38,860	1,573,838
	7.0.9	Supervisar los actos sobres los bienes inmuebles emitidos por la SBN a favor de las entidades del SNBE y terceros – Moquegua	Predio Supervisado	Física	0	0	12	0	0	0	0	0	0	0	0	0	12
				Valor de referencia (S/.)	0	0	33,309	0	0	0	0	0	0	0	0	0	33,309
	7.0.10	Acciones preventivas para la cautela de los bienes estatales	Informes	Física	0	1	1	1	1	1	2	1	1	1	1	1	12
				Valor de referencia (S/.)	0	2,776	2,776	2,776	2,776	2,776	5,551	2,776	2,776	2,776	2,776	2,776	33,309

S.B.N. REPÚBLICA DEL PERÚ DIRECCIÓN DE GESTIÓN DEL PATRIMONIO ESTATAL

ABOG. MARIA DEL PILAR PINEDA FLORES
Subdirectora de Supervisión
SUPERINTENDENCIA NACIONAL DE BIENES ESTATALES

Unidad responsable	Sistema Administrativo de Personal	Año	2017

PEI	Objetivo Estratégico Institucional	**Código**	**Descripción**	**Indicador**	**Unidad de medida**	**Meta**
		N.A	Transversal	N.A	N.A	N.A
	Acciones Estratégicas Institucionales	**Código**	**Descripción**	**Indicador**	**Unidad de medida**	**Meta**
		AES02	Mejorar la capacidad de gestión de la SBN	Número de procesos documentados	Proceso y procedimiento	2
		Categoría presupuestal		**Meta presupuestal**		
		APNOP	Obligaciones previsionales	Meta 08		

Programación de las actividades operativas

	Código de actividad operativa	Actividad operativa	Unidad de medida	Metas	Ene	Feb	Mar	Abr	May	Jun	Jul	Ago	Set	Oct	Nov	Dic	Meta anual
POI	8.0.1	Elaboración de Planillas de Pensionistas	Planilla	Física	1	1	1	1	1	1	1	1	1	1	1	1	12
				Valor de referencia (S/.)	5,820	3,820	3,820	3,820	3,820	3,820	5,320	3,820	3,820	3,820	3,820	5,321	50,841

Lic. M. SELENE ESPINOZA ARANIBAR
Supervisora del Sistema Administrativo de Personal
SUPERINTENDENCIA NACIONAL DE BIENES ESTATALES

S.B.N. REPÚBLICA DEL PERÚ OFICINA DE ADMINISTRACIÓN Y FINANZAS

Unidad responsable	Subdirección de Registro y Catastro	Año	2017

		Código	Descripción	Indicador	Unidad de medida	Meta
PEI	Objetivo Estratégico Institucional	OE1	Fortalecer el Sistema de Información Nacional de Bienes Estatales a favor de los ususario	Porcentaje de bienes inmuebles registrados adecuadamente en el SINABIP	Bien Inmueble	40%
	Acciones Estratégicas Institucionales	**Código**	**Descripción**	**Indicador**	**Unidad de medida**	**Meta**
		AEI0101	Catastro de Bienes Inmuebles sistematizado, actualizado y validado en beneficio de los usuarios	Número de bienes inmuebles nuevos registrados en el SINABIP	Bien Inmueble incorporado	10,000
				Número de bienes inmuebles actualizados en el SINABIP	Bien Inmueble actualizado	8,000
		Categoría presupuestal		**Meta presupuestal**		
		APNOP	Legislación, Capacitación y Registro	Meta 09		

Programación de las actividades operativas

	Código de actividad operativa	Actividad operativa	Unidad de medida	Metas	Ene	Feb	Mar	Abr	May	Jun	Jul	Ago	Set	Oct	Nov	Dic	Meta anual
POI	9.0.1	Registro y actualización de bienes inmuebles en el Sistema de Información Nacional de Bienes Estatales		Física	400	400	800	800	1,675	2,075	2,175	2,075	2,075	2,075	2,050	1,400	18,000
			Inmueble		150	150	400	400	800	1,200	1,300	1,200	1,200	1,200	1,200	800	10,000
			Actualizaciones		250	250	400	400	875	875	875	875	875	875	850	600	8,000
				Valor de referencia (S/.)	59,454	60,354	64,754	86,244	91,364	57,775	63,053	64,455	55,100	77,100	28,490	39,045	747,185
	9.0.2	Gestión de legajos físicos vinculados al SINABIP	Legajo SINABIP	Física	1,000	800	1,200	1,200	2,510	3,112	3,262	3,111	3,110	3,110	3,075	2,100	27,590
				Valor de referencia (S/.)	9,652	30,512	9,252	11,402	16,728	9,236	12,748	11,207	9,236	9,236	4,712	9,106	143,025
	9.0.5	Coordinación y gestión de Documentos de respuestas de la Subdirección	Documento	Física	20	25	25	25	35	35	35	35	35	35	35	20	360
				Valor de referencia (S/.)	16,650	16,400	12,450	15,972	17,558	13,042	22,496	14,049	11,242	11,242	17,058	27,212	195,375
	9.0.6	Atención de Consultas de Búsqueda Catastral en la Base de Datos del Sistema de Información Nacional de Bienes Estatales	Documento	Física	155	192	192	192	280	279	254	254	233	220	193	156	2,600
			Certificado		50	75	75	75	100	100	100	100	100	100	75	50	1,000
			Constancia		5	6	6	6	10	9	9	9	9	9	7	6	91
			Oficio		90	100	100	100	150	150	125	125	104	100	100	90	1,334
			Memorando		10	11	11	11	20	20	20	20	20	11	11	10	175
				Valor de referencia (S/.)	25,786	24,986	26,116	29,986	29,052	12,162	20,416	16,840	12,162	12,162	12,162	29,198	251,032

S.B.N. REPÚBLICA DEL PERÚ SUBDIRECCIÓN DE REGISTRO Y CATASTRO

S.B.N. REPÚBLICA DEL PERÚ DIRECCIÓN DE NORMAS Y REGISTRO

POI	9.0.7	Consolidar la Base grafica temática de las entidades del SNBE	Base Temática	Física	5	7	8	10	10	10	10	10	10	10	10	5	105
				Valor de referencia (S/.)	10,598	11,687	10,598	10,598	10,598	10,500	10,500	11,539	3,450	3,450	3,450	3,450	100,418
	9.0.8	Consolidación y actualización de la Base de Datos Catastral de Bienes Inmuebles Estatales en el Sistema de Información de la SBN	Inmueble	Física	0	0	0	0	150	30	30	30	30	30	30	30	360
				Valor de referencia (S/.)	21,432	115,787	21,932	21,932	21,432	22,432	21,432	33,874	8,000	0	0	0	288,253
	9.0.9	Gestion de trabajos Geodésicos y Satelitales	Inmueble	Física	20	20	20	20	20	20	20	20	20	20	20	20	240
				Valor de referencia (S/.)	18,664	65,503	18,886	18,885	14,404	16,718	17,439	13,786	10,818	3,938	5,688	9,888	214,612
	9.0.10	Consolidación y actualización de la Base de Datos Catastral de Bienes Inmuebles Estatales del Departamento de Moquegua en el Sistema de Información de la SBN	Inmueble actualizado	Física	0	80	90	110	0	0	0	0	0	0	0	0	280
				Valor de referencia (S/.)	7,108	15,864	14,775	14,775	7,108	7,000	7,000	0	0	0	0	0	73,629

PEI	Acciones Estratégicas Institucionales	**Código**	**Descripción**	**Indicador**	**Unidad de medida**	**Meta**
		AEI0102	Información de los Bienes Muebles consolidada para las Entidades Públicas	Porcentaje de entidades que remiten sus inventarios	Entidad	50%
		Categoría presupuestal		**Meta presupuestal**		
		APNOP	Legislación, Capacitación y Registro	Meta 09		

Programación de las actividades operativas

POI	9.0.3	Registro de entidades que remiten sus inventarios de bienes muebles en el Sistema de Información Nacional de Bienes Estatales	Entidad	Física	10	10	180	180	180	70	70	70	70	70	70	20	1,000
				Valor de referencia (S/.)	8,336	11,536	15,135	14,436	11,536	12,236	18,990	9,507	7,536	7,536	11,135	20,706	148,628
	9.0.4	Promoción y difusión del Registro Único Obligatorio a las entidades públicas en el SINABIP	Oficio	Física	0	50	75	75	75	75	75	75	75	75	75	75	800
				Valor de referencia (S/.)	0	0	0	0	0	2,500	0	0	0	0	0	0	2,500

S.B.N. SUBDIRECCIÓN DE REGISTRO Y CATASTRO — REPÚBLICA DEL PERÚ

S.B.N. DIRECCIÓN DE NORMAS Y REGISTRO — REPÚBLICA DEL PERÚ

Unidad responsable	Dirección de Normas y Registro	Año	2017

		Código	Descripción	Indicador	Unidad de medida	Meta
PEI	Objetivo Estratégico Institucional	OE1	Fortalecer el Sistema de Información Nacional de Bienes Estatales a favor de los usuarios	Porcentaje de bienes inmuebles registrados adecuadamente en el SINABIP	Bien Inmueble	40%
	Acciones Estratégicas Institucionales	**Código**	**Descripción**	**Indicador**	**Unidad de medida**	**Meta**
		AEI0101	Catastro de Bienes Inmuebles sistematizado, actualizado y validado en beneficio de los usuarios	Número de bienes inmuebles nuevos registrados en el SINABIP	Bien Inmueble incorporado	10,000
		Categoría presupuestal		**Meta presupuestal**		
		APNOP	Legislación, Capacitación y registro	Meta 10		

Programación de las actividades operativas

	Código de actividad operativa	Actividad operativa	Unidad de medida	Metas	Ene	Feb	Mar	Abr	May	Jun	Jul	Ago	Set	Oct	Nov	Dic	Meta anual
POI	10.0.1	Supervisión y Monitoreo de la SDRC	Documento	Física	0	0	1	0	0	1	0	0	1	0	0	1	4
				Valor de referencia (S/.)	20,182	20,182	20,182	20,182	20,182	20,182	20,182	20,182	20,182	20,182	20,182	20,182	242,184
	10.0.2	Supervisión de Proyecto Normativo del SNBE	Proyecto Normativo del SNBE	Física	0	0	1	1	1	1	0	1	0	1	1	0	7
				Valor de referencia (S/.)	8,802	8,802	8,802	8,802	8,802	8,802	8,802	8,802	8,802	8,802	8,802	8,802	105,624
	10.0.3	Actividades de difusión normativa sobre propiedad estatal	Reporte/ Documento	Física	5	5	10	15	10	15	10	15	10	15	10	10	130
				Valor de referencia (S/.)	9,818	9,818	9,818	9,818	9,818	9,818	9,818	9,818	9,818	9,818	9,818	9,818	117,816
	10.0.4	Emitir opinión sobre proyectos normativos y otros temas puestos a consideración de la SBN sobre el SNBE	Informe	Física	1	4	5	5	5	5	5	5	5	5	4	1	50
				Valor de referencia (S/.)	9,819	9,819	9,819	9,819	9,819	9,819	9,819	9,819	9,819	9,819	9,819	9,819	117,828
	10.0.5	Supervisión y Monitoreo de la opiniòn emitida por la SDNC	Documento: Memorando	Física	0	2	4	2	4	2	4	2	4	2	4	2	32
				Valor de referencia (S/.)	8,801	8,801	8,801	8,801	8,801	8,801	8,801	8,801	8,801	8,801	8,801	8,801	105,612
	10.0.6	Supervisión y monitoreo de la capacitaciòn y certificaciòn efectuada por la SDNC	Documento	Física	0	0	1	0	0	1	0	0	1	0	0	1	4
				Valor de referencia (S/.)	9,819	9,819	9,819	9,819	9,819	9,819	9,819	9,819	9,819	9,819	9,819	9,819	117,828

S.B.N. REPÚBLICA DEL PERÚ DIRECCIÓN DE NORMAS Y REGISTRO

Unidad responsable	Subdirección de Normas y Capacitación	Año	2017

		Código	Descripción	Indicador	Unidad de medida	Meta
PEI	Objetivo Estratégico Institucional	OE2	Promover un apropiado marco jurídico del Sistema Nacional de Bienes Estatales (SNBE) en beneficio de la sociedad	Número de normas de aprobación externa	Norma aprobada	2
	Acciones Estratégicas Institucionales	Código	Descripción	Indicador	Unidad de medida	Meta
		AEI0201	Propuesta Normativa del SNBE integral y coherente en beneficio de la sociedad	Número de normas aprobadas	Norma aprobada	7
		Categoría presupuestal		Meta presupuestal		
		APNOP	Legislación, Capacitación y registro	Meta 10		

Programación de las actividades operativas

	Código de actividad operativa	Actividad operativa	Unidad de medida	Metas	Ene	Feb	Mar	Abr	May	Jun	Jul	Ago	Set	Oct	Nov	Dic	Meta anual
POI	10.1.1	Formulacion de proyectos normativos del SNBE	Proyecto normativo	Física	0	0	1	1	1	1	0	1	0	1	1	0	7
				Valor de referencia (S/.)	32,163	32,163	32,163	32,163	32,163	32,163	32,163	32,163	32,163	32,163	32,163	32,163	385,952
	10.1.2	Actividades de difusión en materia normativa sobre propiedad estatal	Documento	Física	0	1	1	2	1	2	1	2	0	1	0	1	12
				Valor de referencia (S/.)	24,336	29,206	29,206	29,206	29,206	29,206	29,206	29,206	29,206	29,206	29,206	29,206	345,601
	10.1.3	Emitir opinion sobre la interpretacion o aplicación de las normas del SNBE	Informe	Física	0	5	5	5	5	5	5	5	5	5	5	0	50
				Valor de referencia (S/.)	34,734	34,734	34,734	34,734	34,734	34,734	34,734	34,734	34,734	34,734	34,734	34,734	416,813
	10.1.4	Certificar a profesionales y tecnicos de las SNBE	Numero de codigos de certificacion generados	Física	0	0	0	45	0	0	45	0	45	0	45	0	180
				Valor de referencia (S/.)	32,387	32,387	32,387	32,387	32,387	32,387	32,387	32,387	32,387	32,387	32,387	32,387	388,644
	10.1.5	Ejecutar capacitaciones para profesionales y tecnicos de las entidades que conforman la SNBE	Numero de profesionales y tecnicos capacitados	Física	0	0	120	120	120	120	200	120	200	120	100	330	1,550
				Valor de referencia (S/.)	23,047	23,047	23,047	23,047	23,047	23,047	23,047	23,047	23,047	23,047	23,047	23,047	276,561

S.B.N. - REPÚBLICA DEL PERÚ - DIRECCIÓN DE NORMAS Y REGISTRO

S.B.N. - REPÚBLICA DEL PERÚ - SUBDIRECCIÓN DE NORMAS Y CAPACITACIÓN