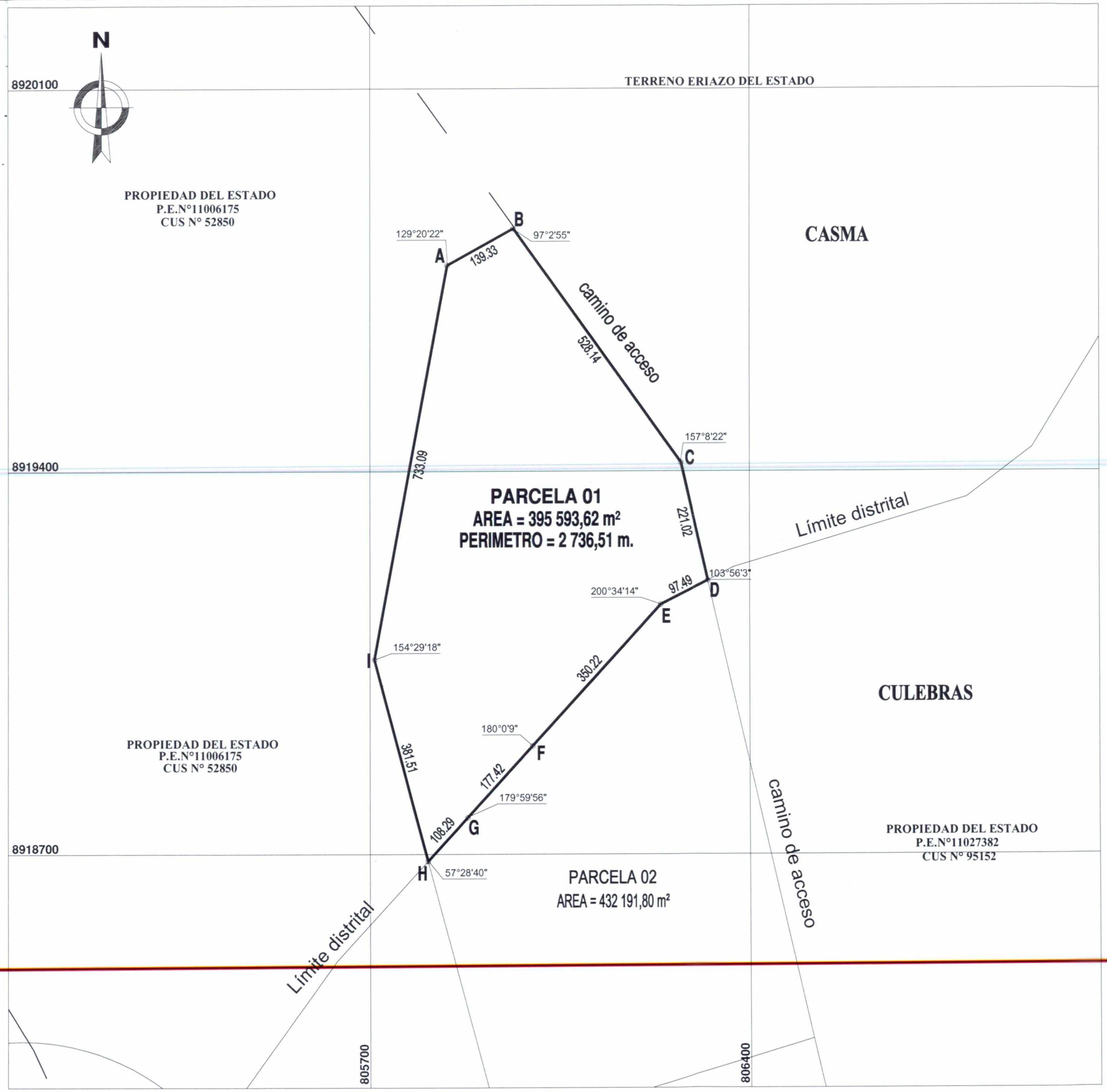

PLANO PERIMÉTRICO
ESCALA 1/7 500

FUENTE : BASE GRÁFICA DE LA SBN
DATUM: WGS84 ZONA: 17S

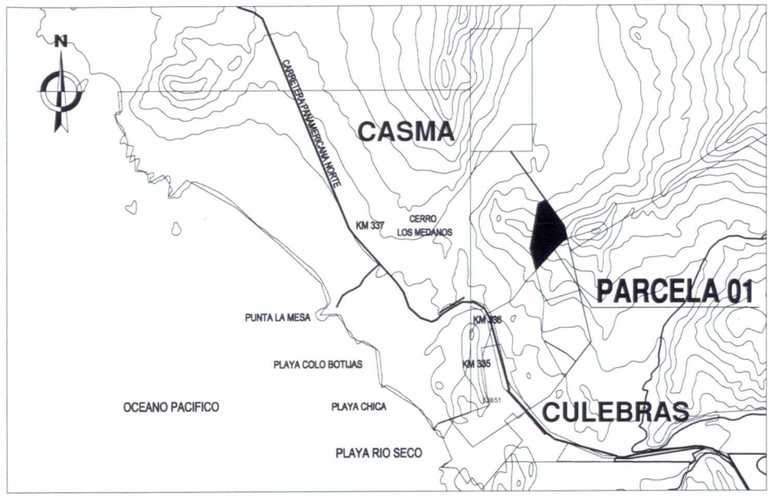

PLANO DE UBICACIÓN
ESCALA 1/100 000

CUADRO DE DATOS TECNICOS				COORDENADAS UTM DATUM: WGS84 ZONA: 17S		COORDENADAS UTM DATUM: PSAD56 ZONA: 17S	
VERTICE	LADO	DISTANCIA	ANG. INTERNO	ESTE (X)	NORTE (Y)	ESTE (X)	NORTE (Y)
A	A-B	139.33	129°20'22"	805842.2388	8919776.6685	806095.0944	8920144.5290
B	B-C	528.14	97°2'55"	805964.3485	8919843.7674	806217.2041	8920211.6279
C	C-D	221.02	157°8'22"	806273.5700	8919415.6100	806526.4256	8919783.4705
D	D-E	97.49	103°56'3"	806323.2013	8919200.2376	806576.0569	8919568.0981
E	E-F	350.22	200°34'14"	806236.2653	8919156.1113	806489.1209	8919523.9718
F	F-G	177.42	180°0'9"	805999.5770	8918897.9788	806252.4326	8919265.8393
G	G-H	108.29	179°59'56"	805879.6758	8918767.2025	806132.5314	8919135.0630
H	H-I	381.51	57°28'40"	805806.4938	8918687.3857	806059.3494	8919055.2462
I	I-A	733.09	154°29'18"	805708.0030	8919055.9683	805960.8586	8919423.8288
TOTAL		2736.51	1259°59'59"				

MARIA R. QUINTANILLA LARICO
ARQUITECTA
C.A.P. 4854

SUPERINTENDENCIA NACIONAL DE BIENES ESTATALES
SUBDIRECCIÓN DE DESARROLLO INMOBILIARIO

PLANO: PERIMÉTRICO - UBICACIÓN		**CUS N°:** 52850
DENOMINACION: PARCELA 01	**DISTRITO:** CASMA **PROVINCIA:** CASMA	**AREA:** 395 593,62 m²
DIRECCION: SE UBICA A 1 KM DE DISTANCIA DE LA CARRETERA PANAMERICANA NORTE, MARGEN DERECHO ALTURA DEL KILÓMETRO 336 (TRAMO LIMA-ANCASH).	**DEPARTAMENTO:** ANCASH **PLANO N°:** 0902-2019/SBN-DGPE-SDDI **M.D. N°:** 0506-2019/SBN-DGPE-SDDI	**ZONA:** 17 S **HOJA:** 20-G **ESCALA:** 1/7 500 1/100 000
SUBDIRECCION: ABOG. MARIA DEL PILAR PINEDA FLORES	**ELABORADO POR:** BACH. ING. MARLENI HUAMAN ORTIZ	**FECHA:** 27/03/2019 **LÁMINA:** L-01